DER OELMANN®
Ölwechsel
ab € 39.90
zzgl. Filter
ohne Termin
30855 Langenhagen
Hannoversche Str. 52
☎ (05 11) 5 19 34 81
www.deroelmann.de
9497801_002624

LANGENHAGENER
ECHO
für ein schönes Wochenende
75. Jahrgang / Sonnabend, 23. November 2024

HOPPE HÖRGERÄTE GMBH
...wieder hören macht spaß!
Walsroder Str. 62
P frei über Godshorner Str.
Tel. 0511/20 20 528
www.hoppe-hoergeraete.de
19870001_002624

OHNE Termin verkaufen
JUWELIER COHRS
Gold-Ankauf Bargeld sofort
Tagesaktuelle Höchstpreise
Gold | Silber | Platin | Zinn
Schmuck | Juwelen | Armbänder |
Silberbesteck | Zahngold (auch mit Zahn)
Bruchgold | Altgold | Münzen |
Barren | Erbschaften | Luxusuhren
2x in Hannover
Juwelier Cohrs Edelmetall GmbH
Bahnhofstr. 3 und Schillerstr. 33
Telefon & WhatsApp 0511/2157937
www.juwelier-cohrs.de
23531801_002624

Das tut Langenhagen für Hundehalter

Die Stadt weiht 17 Hundekotbeutelspender ein. Wo sie stehen und was das mit der Hundesteuer zu tun hat.

LANGENHAGEN (JBA). Um 10 beziehungsweise um 20 Prozent ist die Hundesteuer in der Stadt Langenhagen angestiegen. Hundehalter müssen nun 99 Euro pro Jahr für den ersten Hund und 144 Euro für den zweiten Hund zahlen. Das hat der Rat in seiner Sitzung Anfang November beschlossen. Doch wofür wird die Hundesteuer überhaupt bezahlt? Und was bietet die Stadt Hundehaltern dafür?

Bürgermeister Mirko Heuer (CDU) schafft Klarheit. „Eine echte Gegenleistung für die Steuern gibt es nicht", sagt er. Das Geld fließe grundsätzlich in den Haushalt der Stadt. „Nur so können wir alles, was in Langenhagen so läuft, auf den Weg bringen und finanzieren", sagt er. Dennoch hat die Stadt bereits mehrere Hundeauslaufwiesen für Hundehalter geschaffen.

Weihen die neuen Hundekotbeutelspender ein: Bürgermeister Mirko Heuer, Mitarbeiter der Stadt Langenhagen sowie Patinnen und Paten der Spender. Foto: Josefine Battermann

Die Flächen befinden sich am Südufer des Silbersees, auf der Ostseite des Brinker Parks, auf den Rieselfeldern des Stadtparks und im Wietzepark. Vor allem die am Silbersee werde gut angenommen, berichtet Heuer. „Diese Flächen müssen gepflegt und gemäht werden – und das kostet auch Geld", sagt er.

Fortsetzung auf Seite 2

50%
AUF ALLE BRILLANT° GLÄSER
Schünemann AUGENOPTIK
Ostpassage 3 Langenhagen
www.schuenemann-augenoptik.de
5484002_002624

Weihnachtsfeier im SCL-Clubheim

LANGENHAGEN. Für Mittwoch, 4. Dezember, lädt der DRK-Ortsverein Langenhagen seine Mitglieder und Gäste zur Weihnachtsfeier ins „Leibniz 56" (SCL-Clubheim) ein. Bei einem gemütlichen Kaffeetrinken werden neben dem Singen von Weihnachtslieder auch Geschichten erzählt und es wird die eine oder andere Überraschung geben.

Die Veranstaltung beginnt um 15 Uhr. Für eine bessere Planung wird gebeten, sich bis zum 27. November verbindlich telefonisch unter(0175) 99 53 528) anzumelden.

Vom Atlantik zum Mittelmeer

LANGENHAGEN. Dienstag, 26. November, 18.30 Uhr: Der Fahrrad-Club ADFC Langenhagen lädt seine Mitglieder und alle interessierten Gäste zu seinem monatlichen Treff ein, auch dieses Mal mit einem interessanten Thema. Friederike und Bernhard berichten von ihrer Radtour „zwischen den Meeren" im Sommer 2024: Das benutzte Tandem bringen sie auch mit ins Dorfgemeinschaftshaus Krähenwinkel, Am Moorhofe 4, wo es auch eine Bewirtung gibt. Der Eintritt ist frei, Anmeldung ist nicht erforderlich. Mehr unter www.Termine.AdfcLangenhagen.de.

RABATT-COUPON
Bitte ausschneiden oder abfotografieren und vorzeigen!
17%
Rabatt auf Ihren gesamten nächsten Einkauf.
Gültig bis 30.11.2024
Ausgenommen sind rezeptpflichtige Arzneimittel, Bücher, Rezepturen und unsere Sonderangebote. Nicht kombinierbar mit anderen Coupons oder Aktionen.
LEINE APOTHEKE
vor Ort:
Leine-Center Laatzen
Hauptbahnhof Hannover
Ernst-August-Galerie Hannover
Neu: Misburg · Waldstraße 1
online:
www.LeineApotheke.de
Code: „RABATT"
16265201_002624

Fleischerei Riedel
Partyservice
Veranstaltungsservice
Mittagstisch
30851 Langenhagen
Hindenburgstraße 19
Tel. 73 44 52
www.fleischerei-riedel.com facebook.de/FleischereiRiedel
Angebote ab Donnerstag, 28.11.2024
Gulasch
halb und halb ..... 100 g 1.28 €
Kasslernacken
„mild im Rauch" ..... 100 g 1.18 €
Gekochter Hinterschinken
„frisch und saftig" ..... 100 g 1.58 €
Geflügelaufschnitt
verschiedene Sorten..... 100 g 1.78 €
Hausmacher Leberwurst
grob oder fein ..... 100 g 1.08 €
Dicke Bockwurst und Krakauer Würstchen.....100 g 1.08 €
Fleischsalat
auch mit Apfel und Zwiebel..... 100 g 0.98 €
Angebote ab Montag, 02.12.2024
Aus der heißen Theke:
Spanferkelschinken.....100 g 1.28 €
Wellwurst hell und dunkel.....100 g 1.08 €
24289601_002624

Tannengrün, Kränze, Weihnachtsbäume
Verkauf jeden Sa. + So. 10–15 Uhr, ab 7.12. täglich
Plantage Kananohe
Waldweg/Heideschlösschen
Tel. 0511/77 81 52 oder 0170/542 59 40
29810501_002624

Infrarot-Deckenheizung

Um Ihre Heizkosten zu senken ...
GEHEN WIR GERNE FÜR SIE AN DIE DECKE
... und ziehen dort mit viel Energie, aber ohne Schmutz, unsere neue Infrarot-Deckenheizung ein.
Mit dieser smarten Innovation heizen Sie mit Infrarottechnik und profitieren gleichzeitig von mehr Platz im Raum bei niedrigeren Kosten.
Schautag am Sonntag, 24.11.2024 von 14-17 Uhr
Ihr Spezialist für Infrarotheizungen
Spanndeckencenter Niedersachsen
Großburgwedel, Ehlbeek 9, Tel. 05139/896538 • www.lalk.de
26591401_002624

WÄNDE UND MEHR...
Malermeister KAUROFF
seit 25 Jahren
Die Malermeister Jan und Marco Kauroff freuen sich auf Ihren Anruf!
◆ Maler- und Tapezierarbeiten
◆ Senioren-Renovierservice
◆ Bodenbelagsarbeiten
Kauroff Malereibetrieb GmbH
Niedersachsenstr. 32 B
30853 Langenhagen
☎ 0511-77 12 22 · www.kauroff.de
19869901_002624

LOKAL SHOPPEN ZAHLT SICH AUS!
Gültigkeit: 11/12 2024
-15 % RABATT*
PINC Apotheken
*auf Ihren nächsten Einkauf und bei Vorlage des Coupons, ausgenommen sind rezeptpflichtige Arzneimittel. Zuzahlungen, Rezepturen, Bücher, Gutscheine, Dienstleistungen, Botendienste und unsere Sonderangebote. Code in einer der PINC-Apotheken vorzeigen.
WWW.PINC-APOTHEKEN.DE
ROSEN APOTHEKE · EUROPA-APOTHEKE · SONNEN APOTHEKE · Die Ernst-August-Apotheke by Dr.Trettin®
34196803_002623

ECHO www.extra-verlag.de

25. November bis 22. Dezember 2024
hannoverzaubert
WEIHNACHTSMARKT IN DER ALTSTADT
www.weihnachtsmarkt.hannover.de
LANDESHAUPTSTADT HANNOVER
HANNOVER
10381304_002624

Notfall-Türöffnung
(24 Stunden erreichbar)
Bei Vorlage dieser Anzeige erhalten Sie 10 % Rabatt im Geschäft
Service-Hotline
0511 74 30 30 30
www.ernsthaeuser.de
Günter Ernsthäuser Sicherheitstechnik GmbH
19946901_002624

NOTDIENSTE

NOTRUFE

Polizei: Tel. 110
Feuerwehr/Rettungsdienst:
Tel. 112
Krankentransporte Region Hannover:
Tel. (0511) 1 92 22
Polizeikommissariat Mellendorf:
Tel. (05130) 97 70
Ärzte-Notdienst:
bundesweite Rufnummer 116 117
Giftinformationszentrum-Nord:
Tel. (0551) 1 92 40
Zahnärztl. Notdienst:
Tel. (0511) 31 10 31
Tierärztl. Notdienst:
23./24.11.: Ihre Tierärzte am Lohner Weg, Dannhornweg 8, Isernhagen, Tel. (05139) 97 20 900

APOTHEKEN

Bereitschaftsdienst von 8.30 bis 8.30 Uhr des Folgetages:
▶ **Sa., 23.11.:** Heide-Apotheke, Heidestraße 2, Langenhagen, Tel. (0511) 78 93 34
▶ **So., 24.11.:** Markt-Apotheke, Ostpassage 1 (Haus am Markt), Langenhagen, Langenhagen,Tel. (0511) 73 53 21
▶ **Mo., 25.11.:** Rats-Apotheke, Hellendorfer Kirchweg 14, Wedemark-Mellendorf, Tel. (05130) 4 00 57
▶ **Di., 26.11.:** Elzer-Apotheke, Walsroder Straße 20, Wedemark-Elze, Tel. (05130) 37 66 190
▶ **Mi., 27.11.:** Delphin-Apotheke, Am Ortfelde 65, Isernhagen NB, Tel. (0511) 260 930-50
▶ **Do., 28.11.:** OlivenApotheke Krähenwinkel, Eichstraße 5, Langenhagen, Tel. (0511) 77 67 73
▶ **Fr., 29.11.:** Elisabeth-Apotheke, Walsroder Straße 125, Langenhagen, Tel. (0511) 73 23 28

RAT UND HILFE

Kinderärztliche Notfallambulanz auf der Bult:
Tel. (0511) 81 15-33 00
Gemeindeverwaltung Wedemark:
Tel. (05130) 5 81-0
Bauhof nach Dienstschluss:
Mo. bis Fr. bis 22 Uhr,
Sa., So., Feiertag 7-22 Uhr,
Tel. (0172) 4 39 79 21
Störung bei Abwasserbeseitigung:
Tel. (01520) 9 38 68 70
Störungs-Nr. Avacon AG:
Strom: Tel. (0800) 0 28 22 66
Gas: Tel. (0800) 4 28 22 66
Wasserverband Garbsen-Neustadt:
Tel. (05137) 8 79 90
Wasserverband Nordhannover:
Tel. (05139) 80 78-0
Kinder- und Jugendtelefon:
(Freecall) Tel. (0800) 1 11 03 33
Deutscher Kinderschutzbund Ortsverband Wedemark:
Tel. (05130) 37 74 07
Weisser Ring:
Hilfe für Kriminalitätsopfer
Tel. (05101) 5 82 42
Ophelia Beratungszentrum für Frauen und Mädchen mit Gewalterfahrung e.V.:
Kastanienallee 10, 30851 Langenhagen, Tel. (0511) 7 24 05 05,
Öffnungszeiten: Mo. bis Do. von 9-16 Uhr, Fr. 9-12 Uhr.
Beratungsstelle gegen sexuellen Missbrauch von Kindern und Jugendlichen:
Region Hannover
Tel. (0511) 61 62-21 60
Elternschule:
Beratung, Austausch und Schulung für Eltern, Kostenfreie Sprechstunde Mo. 10-12 Uhr,
Tel. (05130) 5 86 44 41
Lebensberatungsstelle Burgwedel, Isernhagen und Wedemark:
Tel. (05139) 89 28 28
Lebensberatungsstelle Langenhagen:
Tel. (0511) 72 38 04
Hospizverein Langenhagen e.V.:
Langenhagen, Walsroder Straße 65,
Tel. (0511) 9 40 21 22,
info@hospiz-langenhagen.de
Ambulanter Hospizdienst Burgwedel – Isernhagen – Wedemark:
Burgwedel, Auf dem Amtshof 3,
Tel. (05139) 9 70 34 31
Senioren- und Pflegestützpunkt Nord:
Ostpassage 11,
30853 Langenhagen,
SPN.Nord@region-hannover.de,
Öffnungszeiten:
Mo. bis Fr. 8.15-12 Uhr,
Mo. 13-16 Uhr, Do. 15-18 Uhr,
Tel. (0511) 70 02 01 20
Suchtberatung:
Freie Selbsthilfegruppe Bissendorf bei Alkohol- und Suchtkrankheiten, Mo. 19-21 Uhr, Nebenräume MZW Halle, Tel. (05130) 95 40 25
Anonyme Alkoholiker:
Kontakttelefon (05130) 92 55 69
Psychosozialer/Psychiatrischer Krisendienst in der Region und der Landeshauptstadt:
Podbielskistraße 168, Fr. 15-20 Uhr,
Wochenende/Feiertage 12-20 Uhr,
Tel. (0511) 30 03 34 70
Sozialpsychiatrische Beratungsstelle für Kinder, Jugendliche und deren Familien der Region Hannover:
Mo. bis Do. 9-15 Uhr, Fr. 9-12.30 Uhr,
E-Mail: beratungsstelle.kjp@region-hannover.de, Tel. (0511) 61 62 65 35
Ärztlicher Notdienst für Soldaten:
Sanitätszentrum Hannover,
Tel. (0511) 67 83-35 12
Jobcenter f. d. Wedemark
Großburgwedel, Rathausplatz 3,
Tel. (05139) 99 42-0

GOTTESDIENSTE

▶ **Ev.-luth. Elisabethkirche Langenhagen,** So., 24.11., 10 Uhr: Gottesdienst, Pn. Bettina Praßler-Krüncke und P. Torsten Kröncke
▶ **Ev.-luth. Elia-Kirche Langenhagen,** So., 24.11., 10 Uhr: Gottesdienst mit Gedenken an die Verstorbenen, mit Kindergottesdienst, P. M. Gommlich
▶ **Ev.-luth. Emmauskirche Langenhagen,** So., 24.11., 10 Uhr: Gottesdienst, Pn. Behrens
▶ **Ev.-luth. Martinskirche Engelbostel,** So., 24.11., 10 Uhr: Gottesdienst mit Abendmahl, Prn. Köster
▶ **Ev.-luth. Matthias-Claudius-Kirche,** So., 24.11., 10 Uhr: Gottesdienst, Liturgie: Pn. Thiele, Musik: Orgel und Kirchenchor
▶ **Ev.-luth. St.-Paulus-Kirche,** So., 24.11., 10 Uhr: Gottesdienst mit Abendmahl, P. Schadebusch
▶ **Ev.-luth. Kirche Zum Guten Hirten Godshorn,** So., 24.11., 10 Uhr: Gottesdienst, P. Klöcker
▶ **Neuapostolische Kirche Langenhagen,** Sonntag, 24.11., 10 Uhr: Gottesdienst
▶ **Evangelisch-Freikirchliche Josua-Gemeinde Langenhagen,** So., 24.11., 10 Uhr: Gottesdienst
▶ **Freie evangelische Gemeinde Kaltenweide – international –,** So., 24.11., 11 Uhr: Gottesdienst mit Kindertreff
▶ **Familienkirche Langenhagen, Walsroder Straße 88,** So., 24.11., 10 Uhr: Gottesdienst
▶ **Katholische Liebfrauenkirchengemeinde Langenhagen,** Sa., 23.11., 18 Uhr: Hl. Messe, Liebfrauenkirche; So., 24.11., 11 Uhr, Hl. Messe, Zwölf-Apostel-Kirche

Interaktive Karte zeigt die genauen Standorte

Fortsetzung von Seite1
Jüngst hat die Stadt nun auch sogenannte Hundekotbeutelspender im gesamten Stadtgebiet von Langenhagen aufgestellt. Wer künftig bei einem Spaziergang mit seinem Hund die Hundekottüten vergessen sollte, kann sich jetzt an 17 Standorten welche holen. Die Spender stehen nicht nur in der Kernstadt von Langenhagen, und dort vor allem im Stadtpark, sondern auch in den umliegenden Ortschaften, wie beispielsweise an der Bürgerwiese in Kaltenweide in der Nähe des Grethe-Jürgens-Wegs, oder im Wiesenpark in Schulenburg (Bohlwiese). Eine interaktive Karte, die unter langenhagen.de/hundekotbeutelspender abrufbar ist, zeigt die genauen Standorte aller Spender. Die Orte wurden von der Stadtverwaltung in Kooperation mit den Paten ausgesucht.

Gemeinsam mit 17 Menschen aus Langenhagen, die sich künftig ehrenamtlich für das Auffüllen der Spender kümmern werden, hat die Stadt die Spender Mitte November eingeweiht. Noch sind nicht alle installiert. „Das erfolgt jetzt in den nächsten Tagen", verspricht Heuer.

Zu den Paten gehört unter anderem die Langenhagenerin Sarah Sickau. Sie übernimmt die Patenschaft für den Spender am Zugang zum Stadtpark von der Konrad-Adenauer-Straße. „Als verantwortungsbewusste Hundebesitzerin habe ich selbstverständlich bei meinen Spaziergängen Hundekottüten dabei, doch sollte das ausnahmsweise einmal nicht der Fall sein, hilft dieses neue Angebot unmittelbar weiter", sagt sie.

Wer seine Tüten entsorgen möchte, kann dies in einem der vielen Mülleimer im Stadtgebiet tun. Dass nicht neben jedem Spender auch gleich ein Mülleimer steht, hat seinen Grund. „Aus Erfahrung kann man sagen, dass Hunde nicht genau dort müssen, wo auch ein Spender steht", erklärt Heuer. „Doch in unmittelbarer Nähe gibt es immer einen", ergänzt er. Die Mülleimer werden ein- bis dreimal die Woche je nach Standort durch die Stadtentwässerung entleert.

Hintergrund der Installationen der Spender seien die seit 2021 zunehmenden Meldungen über herumliegenden Hundekot über den Mängelmelder der Stadt. Zu dem Zeitpunkt gab es bereits vier solcher Spender, um die sich Paten kümmerten. Das Angebot sollte aber erhöht werden. Nun kümmern sich Aleyna Demir und Julia Sigosch von der Stadt um das Projekt.

Zukünftig könnten es noch mehr Spender werden. „Wenn sich noch mehr Menschen bei uns melden würden, die Interesse an einer Patenschaft hätten", sagte Heuer. Interessierte können sich beim Team Kommunikation der Stadt per Mail an kommunikation@langenhagen.de melden.

Frühstück beim DRK Ortsverein

LANGENHAGEN. Der DRK-Ortsverein Langenhagen bietet sein beliebtes Frühstückt wieder an. Am Sonntag, 1. Dezember, kann für neun Euro in der Zeit von 9 bis 12 Uhr im Treffpunkt Kastanienallee gefrühstückt werden.

Dieses Angebot steht auch Nichtmitgliedern offen. Für eine bessere Planung wird gebeten sich bis zum 27. November verbindlich telefonisch bei Frau Rust (Telefon 0175/99 53 528) anzumelden.

Adventskonzert in der St.-Paulus-Kirche

LANGENHAGEN. Für ersten Adventssonntag, 1. Dezember, laden Carla Lottmann, Blockflöte, und Bastian Altvater, Gambe, zu einem Adventskonzert in die St.-Paulus-Kirche am Ada-Lessing-Platz 7 ein.

Das Konzert beginnt um 17 Uhr und hat die Überschrift „A Due". In diesem Konzert zeigen Carla Lottmann und Bastian Altvater, dass man auch zu zweit ein spannendes und abwechslungsreiches Programm spielen kann. Dabei kommen verschiedene Größen von Flöten und Gamben zum Einsatz. Er erklingen Suiten des französischen Komponisten M. P. de Montéclair, virtuose Instrumentalstücke (Solfeggiamenti) von G. B. Viviani, Sonaten von G. F. Händel und G. Valentin sowie Advents- und Weihnachtslieder von M. Prätorius,

Die St. Paulusgemeinde freut sich, die beiden Künstler zu am ersten Advent begrüßen zu dürfen. Der Eintritt ist frei, um eine Spende wird gebeten

A Due - Carla Lottmann und Bastian Altvater spielen Blockflöte und Gambe. Foto: B. Altvater

Mit win kreativ sein

LANGENHAGEN. Beim Verein win Wohnen in Nachbarschaften bei der KSG Hannover GmbH im Quartierstreff Wiesenau kannst Du Dich bei vielfältigen Kreativ – Angeboten ausprobieren und so die dunkle Jahreszeit aufhellen. So bietet Christa Schmidt am Dienstag, 26. November, an, mit Acrylfarben ein herbstliches Bild zu malen. Zwischen 15 und 17 Uhr können alle ihrer Fantasie von bunten Blättern freien Lauf lassen. Das Angebot richtet sich an alle Menschen, egal ob klein oder groß, allein oder mit Freunden und Freundinnen. Was die Teilnehmer mitbringen sollten: Ideen und Spaß am gemeinsamen Tun.

Das Angebot ist kostenlos, wir freuen uns über eine Spende für das Material. Eine Anmeldung ist nicht erforderlich.

Geschichten mit Herz

KRÄHENWINKEL. Der Land-Frauenverein Krähenwinkel-Godshorn lädt alle Mitglieder ganz herzlich zur Weihnachtsfeier ein: Am Montag, 2. Dezember, hören die Mitglieder Geschichten, die von Hoffnung und Liebe, aber auch vom Chaos der Weihnachtszeit berichten. Erzählt werden die Weihnachtsgeschichten von Heike Baake, die auch diverse Überraschungen bereithält. Beginn ist um 15 Uhr im Dorfgemeinschaftshaus Krähenwinkel, Auf dem Moorhofe 6. Mitglieder melden sich bitte bis spätestens 25. November bei ihrer Ortsvertreterin an. Interessierte Frauen sind herzlich willkommen und wenden sich an Renate Moderow, Telefon (0511) 74 27 48.

Totensonntag auf dem Kirchenfriedhof

KRÄHENWINKEL. Der Posaunenchor der Matthias-Claudius-Kirche wird am Sonntag, 24. November, um 11.15 Uhr anlässlich des Totengedächtnisses am Ewigkeitssonntag auf dem Kirchenfriedhof in der Karl-Kellner-Straße musizieren. Nachmittags sind Trauernde und Angehörige zudem zu einer Gedenkandacht um 15 Uhr in die Friedhofskapelle eingeladen.

Weihnachtsmarkt

LANGENHAGEN (OK). Bei den Öffnungszeiten des Weihnachtsmarktes an der Elisabethkirche sind einige Daten vertauscht worden. Die korrekten Daten: Freitag, 8. Dezember, von 15 bis 20 Uhr; Sonnabend, 9. Dezember, von 14 bis 20 Uhr sowie Sonntag, 10. Dezember, 11 Uhr (Familiengottesdienst) bis 19 Uhr.

Selbstgebackener Kuchen

LANGENHAGEN. Am Sonntag, 24. November, gibt es beim DRK wieder leckere selbstgebackenen Kuchen. Dafür öffnet das Kaffeestübchen im DRK-Treffpunkt Kastanienallee am diesen Sonntag. seine Türen. In der Zeit zwischen 14.30 und 16.30 Uhr freut sich das DRK Langenhagen auf Gäste.

Stiefel abgeben

LANGENHAGEN. Kinder zwischen drei und sieben Jahren können vom 25. November bis 3. Dezember ihre Stiefel mit Namen in der Zeit von Montag bis Donnerstag von 14 bis 16.30 Uhr in die AWO Langenhagen, Ostpassage 3, bringen und können diesen am Nikolaustag, 6. Dezember, gefüllt von 14 bis 16 Uhr wieder abholen.

In der Weihnachtsbäckerei

LANGENHAGEN. Süß und lecker: Die Kinder der katholischen Kindertagesstätte Zwölf Apostel verkaufen am Dienstag, 26. November, auf dem Marktplatz am CCL Weihnachtskekse in allen Formen und Farben sowie Marmeladen in vielen Variationen. Marktbesucher müssen schnell sein: In den vergangenen Jahren waren die selbst gebackenen Kekse und die selbst gekochten Marmeladen schnell vergriffen. Wer am Kita-Stand Leckereien kauft, unterstützt dabei die Kinder der Zwölf Apostel Kindertagesstätte. Der gesamte Erlös wird für einen Ausflug genutzt, den die Kita jährlich mit allen Kindern unternimmt. Wie immer freuen sich die Kinder riesig auf den Ausflug.

IMPRESSUM
EXTRA Verlagsgesellschaft mbH
LANGENHAGENER ECHO
WEDEMARK ECHO
SCHWARMSTEDTER ECHO
Erscheinungsweise:
wöchentlich sonnabends
Verantwortlich für den Anzeigenteil:
Patrick Bludau
Redaktion:
Redaktionsleitung: Lars Mietzner
Redaktion Langenhagen,
Wedemark und Schwarmstedt:
Oliver Krebs (ok)
E-Mail:
redaktion@langenhagener-echo.de
redaktion@wedemark-echo.de
Weder wird für Satzfehler im Anzeigen- oder Textteil Haftung übernommen noch für eingesandte Artikel oder Fotos. Anonyme Zuschriften werden nicht veröffentlicht. Jeder Leserbrief muss mit voller Adresse versehen und vom Einsender unterschrieben sein. Die Redaktion behält sich Kürzungen vor.
Zustellung:
WM Vertriebs- und Werbeservice GmbH,
August-Madsack-Straße 1, 30559 Hannover
Unter www.extra-verlag.de können Sie uns ganz einfach mit zwei Klicks melden, wenn Sie die Zeitung nicht bekommen haben.
z.Zt. gültige Preisliste unter mediadaten.online
verteilte Auflage: 49.700 Exemplare
Redaktions- und Anzeigenschluss:
jeweils Mittwoch 16 Uhr
Verlagsanschrift:
30853 Langenhagen, Marktplatz 5 im CCL
E-Mail: service@wedemark-echo.de
service@langenhagener-echo.de
Telefon: (0511) 973 66 35
ADA Auflagenkontrolle der Anzeigenblätter BVDA
Bundesverband Deutscher Anzeigenblätter BVDA
Druck:
Schweiger & Pick Verlag, Celle
Wir weisen darauf hin, dass die von uns gestalteten und gesetzten Anzeigen und Texte nur mit Genehmigung für andere Druckerzeugnisse (auch auszugsweise) nachgedruckt oder reproduziert werden dürfen.
Falls Sie dieses Produkt nicht mehr erhalten möchten, bitten wir Sie, einen Werbeverbotsaufkleber mit dem Zusatzhinweis » bitte keine kostenlosen Zeitungen « an Ihrem Briefkasten anzubringen. Weitere Informationen finden Sie auf dem Verbraucherportal www.werbung-im-Briefkasten.de
3386201_002624

QUER GEDACHT

Abschied gestalten

Am 24. November feiern wir in der Evangelischen Kirche den Ewigkeitssonntag. Menschen, die in diesem Jahr in der Familie oder im Freundeskreis einen Todesfall zu beklagen hatten, besuchen die Gräber ihrer Lieben. Im Gottesdienst werden die Namen der Verstorbenen verlesen und Kerzen angezündet. Trauerrituale helfen, mit dem Abschied umzugehen. Manche schreiben Tagebuch und notieren besondere Erlebnisse mit dem geliebten Menschen. In meiner früheren Gemeinde werden in Zusammenarbeit mit dem örtlichen Bestatter alle Angehörigen zu einem Gedenkgottesdienst eingeladen. Mit der Einladung

Karl-Martin Harms Foto: privat

erhalten die Familien ein wertiges leeres Blatt Papier. Dieses können sie als Gedenkblatt für ihren Verstorbenen mit Text und Bild gestalten. Viele bringen ihre liebevoll gestaltete Seite mit zum Gottesdienst. Der Bestatter lässt die Seiten zu einem Gedenkbuch binden, das in der Kirche ausliegt. Angehörige berichten, dass es ihnen geholfen hat die Buchseite zu gestalten. Sie empfinden es als Trost, die anderen Seiten anzuschauen. Sie spüren, mit ihrer Trauer und mit ihrem Verlust sind sie nicht allein. Ich wünsche Ihnen heilsame Rituale für Ihren Abschied von einem geliebten Menschen und tröstliche Wege, die aus der Trauerzeit herausführen.
Herzliche Grüße, Ihr

Flughafenpastor Karl-Martin Harms

Weihnachten im Schuhkarton

Christliche Kita „Die Arche“ sammelt Geschenke für bedürftige Kinder

LANGENHAGEN. In der christlichen Kita „Die Arche“ der FEBEL wird die Vorweihnachtszeit traditionell mit einer besonderen Aktion gefeiert: „Weihnachten im Schuhkarton“. Jedes Jahr beteiligen sich die Kinder aus der gesamten Einrichtung, einschließlich des Waldkindergartens, an dieser herzerwärmenden Initiative, um bedürftigen Kindern eine Freude zu bereiten.

Die Kita „Die Arche“ legt großen Wert auf Inklusion und Gemeinschaft. Kinder mit und ohne Behinderungen sind hier herzlich willkommen. Diese Vielfalt spiegelt sich auch bei der diesjährigen Aktion wider, bei der alle Gruppen gemeinsam daran arbeiten, die Schuhkartons zu füllen. „Es ist uns wichtig, dass alle Kinder die Möglichkeit haben, sich aktiv an der Aktion zu beteiligen und zu lernen, was Nächstenliebe bedeutet“, erklärt der Kitaleiter.

Die integrative FEBEL-Hortgruppe übergab die Kartons bei Logiline. Foto: privat

Die gesammelten Geschenke werden in liebevoll dekorierte Schuhkartons verpackt und an die Logiline-Logistikzentrale abgegeben, von wo aus sie an bedürftige Kinder in Osteuropa verteilt werden. „Es ist wunderschön zu sehen, wie viel Freude und Begeisterung die Kinder beim Packen der Kartons entwickeln. Sie überlegen genau, was sie anderen Kindern wünschen würden, und stellen mit viel Liebe und Kreativität ihre Kartons zusammen“, berichtet ein Erzieher.

Die Aktion „Weihnachten im Schuhkarton“ bietet nicht nur eine Gelegenheit, anderen zu helfen, sondern ist auch eine wertvolle Lernerfahrung für die Kinder. Sie erfahren, wie wichtig es ist, Mitgefühl zu zeigen und sich für andere einzusetzen. „Es ist beeindruckend zu sehen, wie die Kinder über ihre eigenen Bedürfnisse hinausdenken und Freude daran haben, anderen eine Freude zu machen“, so der Kitaleiter.

Auch in der FEG-Gemeinde Langenhagen-Kaltenweide wird die Aktion von vielen Eltern und Gemeindemitgliedern unterstützt. „Es ist ein wunderbares Beispiel dafür, wie wir als Gemeinschaft zusammenstehen und ein Zeichen der Hoffnung setzen können“, sagt ein Vertreter der Gemeinde. Durch diese Aktion erleben die Kinder nicht nur Weihnachtsfreude, sondern werden auch mit der Liebe Gottes berührt.

Die Kita „Die Arche“ freut sich auf eine erfolgreiche Sammlung in diesem Jahr und hofft, dass viele liebevoll gepackte Schuhkartons die Kinder in Osteuropa erreichen werden. Die Abgabe der Kartons bei Logiline erfolgte jetzt durch die integrative Hortgruppe. Die Vorfreude auf das Lächeln der beschenkten Kinder ist bereits jetzt spürbar. In der besinnlichen Zeit des Jahres zeigt die Kita „Die Arche“ eindrucksvoll, wie wichtig es ist, Gemeinschaft zu leben und anderen Menschen Freude zu bereiten. Weihnachten wird so nicht nur zu einem Fest der Liebe, sondern auch zu einem Fest der Nächstenliebe und des Miteinanders.

Zwei Siege und tolle Aftergame-Party

Eishockey: Hannover Scorpions mit Top-Wochenende

MELLENDORF/LANGENHAGEN. Besser geht es nicht. „Das war eine ganz runde Sache“, so Sportchef EricHaselbachers Kommentar zum vergangenen Wochenende. Zuerst der 5:3-Auswärtssieg bei den Black Dragons in Erfurt am Freitag und dann 24Stunden später der 7:1-Sieg zu Hause in der ARS Arena über die Miners aus Herne.

Mit der erstmalig organisierten Aftergame-Party direkt nach dem Heimspiel landeten die Scorpions einen Volltreffer. Mehr als 1.000 Gäste feierten unter dem Motto „We are family“mit dem gesamten Team der Hannover Scorpions eine tolle Party bis in die frühen Morgenstunden.

McPherson mit Aquin im Hintergrund. Foto: Malte Christians

„So etwas muss dringend wiederholt werden“ war dann an diesem Abend ein häufig zu hörender Satz. Nach dem gestrigen Spiel in Leipzig stehen jetzt erst einmal zwei Heimspiele auf dem Programm. Am Dienstag, 26. November, geht es gegen die Füchse Duisburg, am Freitag, 29. November, gegen den Herforder EV. Anstoßbully jeweils um 20 Uhr. Am Sonntag, 1. Dezember, steht dann ab 19 Uhr am Pferdeturm das nächste Derby gegegn die Hannover Indians auf dem Programm. Gerade gegen Duisburg ist noch eine Rechnung offen, da die Scorps an der Wedaudas einzige Mal diese Saison nicht punkten konnten.

Sonja Vorwerk-Gerth GmbH
Wir pflegen anders – mit HERZ und VERSTAND!
Ambulanter Pflegedienst
Dementenwohngemeinschaften
Kastanienallee 6 · 30851 Langenhagen
Tel. 05 11 - 768 46 75 · Mobil 0172 - 510 20 76
www.vorwerk-gerth.de
19946501_002624

oculi das andere
Contact-Linsen & Brillen-Studio
Seit über 30 Jahren für Sie da!
WINTER-ANGEBOT
Echte 0 %-Brillenfinanzierung
Tauschprämie 100 € Rabatt
für Ihre alte Brille beim Kauf einer neuen Gleitsichtbrille mit Premiumgläsern
Auch als Sonnenbrille möglich!
30853 Langenhagen · Walsroder Str. 154 · (kostenlose Kundenparkplätze)
Tel. (0511) 9 73 45 35 · www.oculi-kontaktlinsen.de
8122101_002624

Meisterbetrieb seit 1952
bendix
KAROSSERIE + LACKIERUNG GMBH
• Klima-Service • Kfz-Technik • Achsvermessung
• Lackierungen • Unfallreparatur • Hol- & Bringservice
• Beschriftungen • Ersatzfahrzeuge
Bei uns ist Ihr Auto in guten Händen
Telefon 0511-78 94 03
Berliner Allee 33 · 30855 Langenhagen-Schulenburg
www.bendix-gmbh.de
17531801_002624

Wintergärten – Terrassendächer
Fenster – Haustüren
Jetzt Angebote vom Fachbetrieb sichern!
Firma Flex ☎ (0 51 31) 4 63 52 50
17592601_002624

Reparaturen • Umarbeitungen
Anfertigung • Uhrenreparaturen
Batteriewechsel
Messerschmidt im CCL
Goldschmiedemeister Uhrmachermeister Juwelier
Tel. 0511 / 77 73 13
www.gold-graeber.de
3399601_002624

Pflegezentrum Anna-Schaumann-Stift
Herzliche Einladung zum
Adventsmarkt
am Samstag, 30. November, von 11 bis 17 Uhr
• Mit selbstgebackenem Kuchen, Waffeln, Schmalzbroten sowie kalten und warmen Getränken
• Ein Weihnachtsbasar mit mehreren Ständen und ein Flohmarkt laden zum Bummeln ein
• Dazu erwartet Sie ein musikalisches „Schmankerl“
Bethel im Norden, Anna-Schaumann-Stift, Ilseweg 9 bis 11, 30851 Langenhagen, Tel. 0511 7709-1
Bethel
30255801_002624

1.500 GRATIS Parkplätze
So stark
BLACK-SALE
25.–30.11.
große Rabatte und kleine Preise
CCL CITY CENTER LANGENHAGEN
Shoppen • Parken • So einfach
29590801_002624

*Alle Artikel solange der Vorrat reicht. Für Druckfehler keine Haftung. Alle Preise sind in Euro incl. MwSt. Abgabe in haushaltsüblichen Mengen. Abbildungen ähnlich. Diese Angebote gelten nur in den nachfolgenden werbenden Märkten:
MIX Markt
Mo-Fr 09:00 - 19:00 Sa 09:00 - 18:00 Mix Markt 122 OHG Lange Weihe 65 30880 Laatzen
Mo-Fr 09:00 - 19:00 Sa 09:00 - 19:00 Mix Markt Hannover Inhaber: Dmitri Kuschlyu Schierholzstr. 128 30655 Hannover
Mo-Fr 09:00 - 19:00 Sa 09:00 - 18:00 Mix Markt 18 OHG Vahrenheider Markt 6 30179 Hannover-Vahrenheide
Angebote gültig von Mo. 25.11. bis Sa. 30.11.2024
Herzhafte Wurstvielfalt
Rinder- Kochsalami „Servelat Kawkazskij“, heißgeräuchert 280 g Pack., 1 kg = 10,68 — 2.99
Schweinebauch, gepökelt und geräuchert „Mercur Grudinka Extra“ 100 g, 1 kg = 12,50 — 1.25
Grobe Brühwurst „Koniachniy“ nach Art einer Kochsalami 350 g St., 1 kg = 10,26 — 3.59
Brühwurst „Po Teschinim rezeptam“ nach Krakauer Art geräuchert 600 g St., 1 kg = 9,99 — 5.99
Fleischwurst „Doktorskaja“ einfach mit Trinkwasser und Kartoffelstärke 850 g St., 1 kg = 5,88 — 4.99
Geflügelwürstchen „Sosiski iz kurinogo mjasa“ geräuchert 450 g Pack., 1 kg = 7,98 — 3.59
Schweinerippen geräuchert 100 g, 1 kg = 5,90 — 0.59
Leberwurst „Livernaja Uletnaja“ nach russischer Rezeptur, Schnittfeste Kochwurst 700 g St., 1 kg = 5,70 — 3.99
Eingelegte Chinakohl „Kim-Chi“ 900 g Eimer, 1 kg = 3,33 — 2.99
Rote Bete, geschält und gekocht. Ohne Konservierungsstoffe 500 g Btl., 1 kg = 1,78 — 0.89
Salatmayonnaise nach Provencal-Art, mit Süßungsmittel 400 ml Btl., 1 L = 3,73 — 1.49
Körniger Frischkäse „Tvorog derevenskij“ 16% oder 30 % Fett i.Tr. je 600 g Pack., 1 kg = 5,82 — 3.49
32793301_002623

ANZEIGE

Sichtschutz ist jetzt ganz neu im Programm

KODE Insektenschutz setzt durchgehend auf einen hohen Qualitätsstandard

KALTENWEIDE. Die KODE Insektenschutz GmbH steht für Qualität, wenn maßgeschneiderte Lösungen für das private Zuhause realisiert werden sollen. Die Geschäftsführer Marco Deppe und Pascal Kohlei verbauen hochwertige Materialien, um ihrem Anspruch an Qualität und Zuverlässigkeit gerecht zu werden. Neben den hochwertigen Lösungen zum Insektenschutz sorgen auch die individuellen Anpassungen mit Plissees für Komfort und Wohlfühlatmosphäre.

Als ganz neues Produkt hat die Firma KODE jetzt Sichtschutz im Programm. In allen Stufen – von transparent bis vollständig abgedunkelt, dazu auch mit Wärmedämmung. Und der Sichtschutz hat den gleichen hohen Qualitätsstandard wie alle anderen KODE-Produkte. Marco Deppe: „Gerade in der dunklen Jahreszeit schützt das enorm gegen unerwünschte Blicke durchs Fenster." Wer also hochwertige Lösungen für Insekten-, Sicht- oder Sonnenschutz sucht, ist an der Kananoher Straße 32 in Kaltenweide genau richtig.

Beratungstermine vereinbaren Marco Deppe und Pascal Kohlei unter der Telefonnummer (0511) 76 33 77 00 oder auch unter info@kode-insektenschutz.de. Mehr Infos gibt es unter www.kode-insektenschutz.de.

Ab Februar nächsten Jahres ist die Ausstellung dann montags bis freitags täglich von 8 bis 14 Uhr auch ohne Terminvereinbarung geöffnet.

Für sie stehen Qualität und präzise Arbeit im Fokus: Marco Deppe (links) und Pascal Kohlei. Foto: Oliver Krebs

Ein grandioses Konzert voller Höhepunkte

50 Jahre Akkordeon Club Langenhagen

LANGENHAGEN. Der Akkordeon Club Langenhagen 74 feierte sein 50-jähriges Vereinsjubiläum mit einem fulminanten Konzertabend, der zahlreiche Höhepunkte bereithielt. In der vollbesetzten Aula der IGS Langenhagen präsentierten hochkarätige Gäste und musikalische Virtuosen ein Programm, dass das Publikum begeisterte und mitriss.

Den Auftakt des Abends gestaltete das Fun Orchester LaFunTasticA unter der Leitung von Miroslav Grahovac, das sich in absoluter Höchstform präsentierte. Besonders der energiegeladene Vortrag von „Mission Impossible" ließ das Publikum spürbar mitgehen und setzte gleich zu Beginn einen musikalischen Höhepunkt.

Das Akkordeonquintett des Ditzinger Handharmonika Clubs, unter der Leitung von Martin Spieß, verzauberte die Zuhörer mit einem breiten Repertoire. Mit beeindruckender Virtuosität interpretierten sie Stücke wie Motion Trio's „Happy Band", die schwungvolle Rumba „Cubanola" und den Pop-Klassiker „I'm so excited". Den krönenden Abschluss ihres Auftritts bildete das furiose „Espana Cani", das stürmisch bejubelt wurde.

Der ACL feierte einen fulminanten Konzertabend. Foto: privat

Nach der Pause betrat das Akkordeonorchester Hof die Bühne, dirigiert von Torsten Petzold. Mit der Ouvertüre zu Rossinis „Die diebische Elster" stellten sie ihr mehrfach preisgekröntes Können eindrucksvoll unter Beweis. Besonders ihre Interpretation des Techno-Hits „Sandstorm" und eines Medleys aus „Lord of the Dance" zeigte, wie vielseitig Akkordeonmusik sein kann. Ein besonderes Highlight boten sie mit der Zugabe, dem „Böhmischen Traum", unterstützt durch eine Gesangseinlage, die zum Mitmachen und Schmunzeln einlud.

Auch das 1. Akkordeon Orchester des ACL, unter der Leitung von Igor Krizman, überzeugte auf ganzer Linie. Bereits mit dem Konzertstück „Montanas del Fuego" zauberten sie spanisches Flair in die Aula. Mit der feinsinnigen Darbietung der Pavane von G. Fauré bewiesen sie, dass sie auch die leisen Töne meisterhaft beherrschen. Bei „Swing mit Robbie Williams" versetzte das Orchester das Publikum in Staunen, als zeitweise kaum zu unterscheiden war, ob eine Akkordeon oder Big Band auf der Bühne spielte. Besonders beeindruckend war die „Canzonetta", in der Miroslav Grahovac als Solist seine außergewöhnliche Virtuosität unter Beweis stellte.

Zum großen Finale des Abends vereinten sich das Akkordeonorchester Hof und das 1. Akkordeon Orchester des ACL zu einem Jubiläumsorchester. Unter der Leitung von Torsten Petzold präsentierten 50 Musiker zum 50. Jubiläum eine klanggewaltige Version von John Miles „Music". Das Publikum hielt es nicht mehr auf den Sitzen, und erst nach dem spritzig vorgetragenen „Champagner Galopp", unter der Leitung von Igor Krizman, verabschiedeten sich die Musiker von den begeisterten Zuhörern.

Im Anschluss an das Konzert feierten alle Beteiligten gemeinsam bei gutem Essen und Trinken. Dabei war man sich einig: Solche musikalischen Begegnungen sollen in Zukunft häufiger stattfinden.

Benefizkonzert in Bissendorf

Für die HAZ-Weihnachtshilfe: 29. November in der St. Michaelis-Kirche

BISSENDORF. Am Freitag, 29. November, um 19.30 Uhr wird die St. Michaelis-Kirche in Bissendorf zum Schauplatz eines besonderen musikalischen Erlebnisses.

Das renommierte Akademische Akkordeonorchester "Ivan Goran Kovacevic" aus Zagreb, eines der erfolgreichsten Amateurensembles Europas, gibt ein Benefizkonzert zugunsten der HAZ-Weihnachtshilfe. Der Eintritt zu diesem außergewöhnlichen Konzert ist kostenlos, jedoch wird um eine Spende gebeten, um die wichtige Arbeit der Weihnachtshilfe zu unterstützen. Das Orchester befindet sich auf Gastspiel in Hannover und Umgebung auf Einladung des Akkordeonclubs Langenhagen, der in diesem Jahr sein 50-jähriges Bestehen feiert. Hauptinitiator dieser besonderen Einladung ist Igor Krizman, der Leiter des ersten Akkordeon-Orchesters des ACL, der das Ensemble nach Niedersachsen geholt hat, um das Jubiläum gebührend zu feiern.

Das Akademische Akkordeonorchester aus Kroatien gibt ein Gastspiel in Bissendorf. Foto: privat

Das 1977 gegründete Orchester, das seit 1991 Teil der „Studentischen Gesellschaft für kulturelle Künste Ivan Goran Kovacevic" ist, zählt zu den führenden Ensembles in der Akkordeonmusik. Unter der aktuellen Leitung von Paulo Rušnov präsentiert das Orchester ein Programm, das die große Bandbreite und die Virtuosität des Akkordeons unter Beweis stellt. Unter dem Thema „Tango", das sowohl klassische Werke als auch zeitgenössische Kompositionen umfasst, werden die Musiker ein Konzert bieten, das nicht nur Liebhaber der Akkordeonmusik begeistert.

Regelmäßig zeigt das Orchester, dass das Akkordeon weit mehr ist als nur einvolkstümliches Instrument. Die Gäste in Bissendorf dürfen sich auf einebeeindruckende Darbietung freuen, die musikalische Grenzen überschreitet undmit virtuosen Klängen überrascht.

Das Orchester hat sich in den letzten vier Jahrzehnten nicht nur in Kroatien,sondern auch international einen Namen gemacht. Mit Auftritten bei Festivals und Wettbewerben in ganz Europa, darunter in Belgien, Frankreich, der Schweiz, Italien, Tschechien und Portugal, hat das Ensemble zahlreiche Preise gewonnen.

Auf Wettbewerben in Pula und Slavonski Brod wurden sie mit ersten Preisenausgezeichnet. In Bissendorf präsentiert sich das Orchester nun einem neuen Publikum und lädt dazu ein, die faszinierenden Klänge des Akkordeons zu erleben.

TOP-CAR Autoservice
Ihr Kfz-Meisterbetrieb in Langenhagen! Inh. H.-H. Bod
Kfz-Technik • Unfallreparatur • Inspektion
TÜV/Dekra-Abnahme • Klimaanlagen-Service
Tel. 0511 – 73 73 40
Gaußstraße 27 • 30853 Langenhagen
Montag – Donnerstag: 7.30 - 16.30 Uhr · Freitag: 7.30 - 15.00 Uhr
19870201_002624

27291901_002624

Ist Ihr Teppich sauber?

Wir bieten Ihnen einen einmaligen Service für Ihre Teppiche. Angefangen beim An- und Verkauf über die Wäsche und Reparatur bis hin zur Inzahlungnahme. Sie meinen Ihr Teppich ist noch sauber? Oberflächen schon, aber was versteckt sich alles im Flor? Milben, Motteneier, Pflanzensporen, Spuren von Tierkot und Urin, aber vor allem feiner Sand. Diese Dinge bringen Sie nämlich - ohne es zu wollen und zu spüren - immer wieder mit nach Hause. Die Lösung: eine professionelle Teppichwäsche.
Sogar der feien Sand, der tief im Flor fest sitzt und im Inneren wie Schleifpapier den Teppich aufarbeitet, wird restlos entfernt. In einem Zeitraum von 3-5 Jahren können übrigens bis zu 250 Gramm Feinsand pro Quadratmeter zusammenkommen. Wir waschen den Teppich per Hand mit Reinigungsmitteln auf biologischer Basis. Das schont nicht nur den Teppich, sondern auch die Umwelt. Danach wird der Teppich gespannt und getrocknet. Durch „Rückfettung" erhält das Schmuckstück ein Schutzschild gegen Schmutz und Feuchtigkeit. Also tun sie etwas für Ihren Teppich und lassen Sie ihn im alten Glanz erstrahlen. Zögern Sie nicht lange und rufen Sie uns an. Wir kommen kostenlos vorbei.
30532601_002624

PR-Anzeige
Herbstangebot
30% Rabatt
Alle Teppiche sind innerhalb einer Woche fertig.
kostenloser Abhol- und Bringedienst bis 100 km!
Bio-Handwäsche
Wir waschen nach traditioneller Art.
50 €* GUTSCHEIN
*ab heute 5Tage gültig
Restaurieren von Teppichen aller Art
(Löcher, abgetrennte Stellen, Kanten, Fransen erneuern).
Beseitigung von Wasserschäden
Teppich Klinik
Lange-Feld-Straße 58
30926 Seelze/Letter
Tel.: 0511 - 10 59 28 81

SCHENKE LEBEN, SPENDE BLUT.
SPENDE BLUT BEIM ROTEN KREUZ

Mo 25.11.2024 16.00 – 20.00 Uhr Langenhagen 30855 - Godshorn Dorfgemeinschaftshaus Spielplatzweg 20
Mo 02.12.2024 13.00 – 19.00 Uhr Langenhagen 30853 McDonald's Brüsseler Straße 2

Bitte Personalausweis mitbringen!
Service-Hotline 0800 / 11 949 11
(kostenlos aus dem dt. Festnetz)
Deutsches Rotes Kreuz | Blutspendedienste
TERMINE IM UMKREIS
27833001_002624

REWE
Jodlowiec
Dein Markt

Neu bei uns!
Crosta & Mollica

Sei bei der **Verkostung am 30.11.2024 von 10.30 - 16.30 Uhr im Markt** dabei und hol dir eine Pizza zum **Einzelaktionspreis von 4.49 € oder 2 Stück für 8 €.**

5€ Rabatt*

5€ Gutschein*

Gültig vom 25.11.2024 bis 30.11.2024

Einlösbar ab einem Einkaufswert von 50 € im REWE Markt Walsroder Str. 123-125, 30853 Langenhagen.

2 095409 930513

* Pro Einkauf kann nur ein Coupon eingelöst werden. Nicht mit anderen Coupons kombinierbar. Ausgenommen sind Zeitungen, Zeitschriften, Bücher, Tabakwaren, Telefonkarten, Pfand/Leergut, Tchibo-Non-Food, Treuepunkt-Aktionsartikel, iTunes-Karten, Fotoarbeiten, Kauf von Gutscheinen und Geschenkkarten und Waren von untervermieteten Bäckereien, Sushi und Metzgereien.

Deutschland/
Frankreich:
Blumenkohl
Kl. I,
je St.

Aktion 1.69

Hella
Mineralwasser
versch. Sorten,
je 12 x 0,7-l-Glasfl.-Kasten (1 l = 0.65)
zzgl. 3.30 Pfand

Aktion 5.49

48. Woche. Gültig ab 25.11.2024

Ahrberg
Bregenwurst
je 280-g-Pckg.
(1 kg = 14.25)

Aktion 3.99

Ahrberg
Currywurst
je 640-g-Pckg.
(1 kg = 10.14)

Aktion 6.49

Ahrberg
Grünkohl
je 500-g-Pckg.
(1 kg = 9.98)

Aktion 4.99

Osborne
Veterano oder 103
Etiqueta Blanca
30% Vol.,
je 0,7-l-Fl.
(1 l = 14.27)

Aktion 9.99

Druckfehler vorbehalten. Abgabe nur in haushaltsüblichen Mengen. Aktionspreise sind zeitlich begrenzt. Verkauf nur solange der Vorrat reicht. Unser Unternehmen ist Bio-zertifiziert durch DE-ÖKO-006.

REWE Markt GmbH, Domstr. 20 in 50668 Köln, Namen und Anschrift der Partnermärkte findest du unter www.rewe.de oder der Telefonnummer 0221 - 177 397 77.

Walsroder Str. 123-125 • 30853 Langenhagen

Für dich geöffnet: Montag – Samstag von 7 bis 22 Uhr

Die REWE App
Alle Angebote immer dabei.

rewe.de

29909601_002624

ElterngeldDigital

In Langenhagen sind ab jetzt Online-Anträge möglich

LANGENHAGEN. Familien in Langenhagen können ab sofort über die Plattform ihren Antrag auf Elterngeld rund um die Uhr digital ausfüllen und übermitteln. Im Rahmen des Onlinezugangsgesetzes (OZG) wurde das digitale Angebot in Bremen entwickelt, um die Digitalisierung von Verwaltungsleistungen deutschlandweit voranzutreiben. Nun steht das in der Landeshauptstadt Hannover bereits eingeführte System zur Nachnutzung bereit. Langenhagen ist eine der ersten Kommunen in Niedersachsen, die den Service für Bürgerinnen und Bürger anbietet. „Gerade frischgebackene Eltern haben im Alltag wenig Zeit und sollten sich besonders in den ersten Lebensmonaten auf ihre Kinder konzentrieren können", sagt Bürgermeister Mirko Heuer. „Der digitale Service ist ein Schritt in die richtige Richtung, um Familien Zeit für Wichtigeres zu geben." Die Antragstellung erfolgt sicher und benutzerfreundlich: Schritt für Schritt werden Eltern durch das Antragsformular geleitet. Alle erforderlichen Angaben werden dabei direkt erfasst und automatisch auf ihre Vollständigkeit geprüft. Wichtige Nachweise, wie etwa Einkommensbescheinigungen, können ebenfalls schnell und unkompliziert hochgeladen werden.

Mit dem Absenden gelangt der Antrag unmittelbar in der Elterngeldstelle und kann dort bearbeitet werden. „Die digitale Übermittlung der Daten erspart eine manuelle Erfassung, vermeidet Übertragungsfehler und reduziert dadurch den Bearbeitungsaufwand", erklärt Sybille Langrehr, Leiterin für Wirtschaftliche Hilfen, Kita-Verwaltung und Beistandschaften bei der Stadt Langenhagen. Langenhagen ist damit „digital ready" für den Onlinedienst „ElterngeldDigital". Derzeit ist der Prozess noch nicht vollständig papierlos. So wird bundesweit an der Einbindung der Bund-ID gearbeitet. Deshalb müssen Nutzer nach dem digitalen Versand momentan noch ein Formblatt ausdrucken, handschriftlich unterschreiben und einreichen.

Doch künftig soll auch dieser analoge Schritt entfallen: Dann weisen sich Eltern einfach und unkompliziert über das Bund-ID-Konto aus – das spart Zeit, Wege und Papier. „Wir haben frühzeitig alle technischen Voraussetzungen geschaffen, um Bürgerinnen und Bürgern in Langenhagen diesen Service sicher und zuverlässig anbieten zu können. Das System ist auch für Menschen ohne technische Vorkenntnisse problemlos bedienbar", so René Glembotzky, Leiter der IT-Abteilung bei der Stadt Langenhagen. In Zukunft soll der digitale Prozess zudem noch transparenter werden: Geplant ist, dass Eltern dann auch jederzeit online den Bearbeitungsstand ihres Antrags einsehen können. „Mit der digitalen Elterngeld-Beantragung gehen wir einen weiteren wichtigen Schritt zu einer modernen und bürgernahen Verwaltung", fasst Bürgermeister Mirko Heuer zusammen.

Mahnwachen für die Demokratie

LANGENHAGEN. Mit Mahnwachen für Demokratie und Respekt will die Offene Gesellschaft Langenhagen für grundlegende Werte in Politik und Gesellschaft und gegen rechtspopulistische Angstmacherei und Hetze eintreten.

Die Initiative lädt alle Langenhagenerinnen und Langenhagener ein, sich an vier Abenden in der Vorweihnachtszeit jeweils donnerstags von 17 bis 17.30 Uhr am Weihnachtsbaum auf dem Markt¬platz zu einem stillen Protest mit Kerzen zu treffen. Auftakt ist am 28. November, weitere Mahnwachen folgen am 5., 12. und 19. Dezember.

In einem Workshop hatte sich die Offene Gesellschaft unter anderem auf die Bundestagswahl einge-stimmt. In verschiedenen Arbeitsgruppen werden dazu konkrete Projekte vorbereitet. Eines davon sind die vorweihnachtlichen Mahnwachen.

Zwei Veranstaltungen

LANGENHAGEN (OK). In der nächsten Woche stehen bei der Mimuse drei Veranstaltungen auf dem Programm. Für Donnerstag, 28. Dezember, um 20 Uhr lädt Sandra Kreisler zu einem heiteren musikalischen Abend mit Weltanschauung ein. Tickets für „Von Liebe und anderem Blödsinn" im daunstärs gibt es an der Abendkasse zum Preis von 20 Euro.

Am Freitag, 29. November, um 20 Uhr lässt Michael Hatzius die Besucher an seinem „Echsperiment" teilhaben. Tickets für die „Die Echse" im Theatersaal gibt es zum Preis von 21 bis 25 Euro gibt es an der Abendkasse.

Beliebtes Adventskonzert

LANGENHAGEN. Alle Jahre wieder verzaubern die Melodien des Langenhagener Singkreises die Elisabeth-Kirche.

Vorweihnachtsstimmung ist am zweiten Advent, 8. Dezember, um 14.30 Uhr garantiert. Gemütlich über den Weihnachtsmarkt schlendern und zum Konzert in die Kirche kommen, um klassische und auch moderne Weihnachtslieder zu genießen. Wie auf dem Weihnachtsmarkt vor der Kirche ist auch im Konzert für jeden etwas dabei.

29675702_002624

29232701_002624

1.500 GRATIS Parkplätze

So stark

BLACK-SALE

25.–30.11.
große Rabatte und kleine Preise

CCL CITY CENTER LANGENHAGEN

Shoppen • Parken • So einfach

---

becker+flöge Mein Optiker

So stark **10 %**

10 % Rabatt auf alle Brillenfassungen und 1 Glas geschenkt, nicht mit anderen Rabatten kombinierbar, mehrmals einlösbar.

Nur im City Center Langenhagen 25.–30.11.24

CLAUDIO SCHUHE

So stark **20 %**

20 % Rabatt auf Alles, nicht mit anderen Aktionen kombinierbar, gilt nicht auf reduzierte Schuhe, nur einmal einlösbar.

Nur im City Center Langenhagen 25.–30.11.24

---

clever fit LANGENHAGEN

So stark **20 €**

20 € Rabatt monatlich (19,90 € statt 39,90 € je Monat), gilt nur auf Neuverträge, nicht mit anderen Rabatten kombinierbar, Coupon kann für mehrere Mitgliedschaften eingelöst werden. Das Angebot gilt für alle Black Label-Mitgliedschaften. Der Rabatt wird in der ersten Hälfte der abgeschlossenen Laufzeit von 12- oder 24-Monaten gewährt.

Nur im City Center Langenhagen 25.–30.11.24

D'iO D'ITALIA OUTLET

So stark **10 %**

10 % Rabatt auf Alles ab 100 € Einkaufswert, keine Einschränkungen, mehrmals einlösbar.

Nur im City Center Langenhagen 25.–30.11.24

D'iO PRONTA MODA

So stark **10 %**

10 % Rabatt auf Alles ab 100 € Einkaufswert, keine Einschränkungen, mehrmals einlösbar.

Nur im City Center Langenhagen 25.–30.11.24

---

engbers

So stark **2+1 HOSE**

Beim Kauf von 2 Hosen schenken wir Ihnen die 3. Hose (die günstigste Hose), gilt nicht auf reduzierte Hosen.

Nur im City Center Langenhagen 25.–30.11.24

---

expert

So stark **10 %**
ab einem Artikelpreis von 10 €

Der Rabatt gilt nur für vorrätige Produkte. Ausgeschlossen davon sind die Produktgruppen: Notebook, Tablet-PC, Computer-Systeme, Spielekonsolen, Smartphones, Smartwatches, Smarthome, Bücher, Zeitschriften sowie aktuelle Werbung (zu erkennen an unseren aktuellen Aktionsaufstellern und unseren Preisschildern „Aus unserer Werbung") und Produkte der Marke Apple. Nicht anwendbar bei Guthabenkarten, Gutscheinen, Dienstleistungen & Verträgen mit Drittanbietern. Nicht kombinierbar mit anderen Rabatten und Aktionen.

Nur im City Center Langenhagen 25.–30.11.24

---

expert

So stark **15 %**
ab einem Artikelpreis von 997 €

Der Rabatt gilt nur für vorrätige Produkte. Ausgeschlossen davon sind die Produktgruppen: Notebook, Tablet-PC, Computer-Systeme, Spielekonsolen, Smartphones, Smartwatches, Smarthome, Bücher, Zeitschriften sowie aktuelle Werbung (zu erkennen an unseren aktuellen Aktionsaufstellern und unseren Preisschildern „Aus unserer Werbung") und Produkte der Marke Apple. Nicht anwendbar bei Guthabenkarten, Gutscheinen, Dienstleistungen & Verträgen mit Drittanbietern. Nicht kombinierbar mit anderen Rabatten und Aktionen.

Nur im City Center Langenhagen 25.–30.11.24

---

expert

So stark **20 %**
ab einem Artikelpreis von 1.297 €

Der Rabatt gilt nur für vorrätige Produkte. Ausgeschlossen davon sind die Produktgruppen: Notebook, Tablet-PC, Computer-Systeme, Spielekonsolen, Smartphones, Smartwatches, Smarthome, Bücher, Zeitschriften sowie aktuelle Werbung (zu erkennen an unseren aktuellen Aktionsaufstellern und unseren Preisschildern „Aus unserer Werbung") und Produkte der Marke Apple. Nicht anwendbar bei Guthabenkarten, Gutscheinen, Dienstleistungen & Verträgen mit Drittanbietern. Nicht kombinierbar mit anderen Rabatten und Aktionen.

Nur im City Center Langenhagen 25.–30.11.24

---

fairKauf

So stark **5 €**

5 € Rabatt ab einem Einkaufswert von 20 €, nicht mit anderen Aktionen/Rabatten kombinierbar, keine Barauszahlung, nur 1 Coupon pro Einkauf einlösbar.

Nur im City Center Langenhagen 25.–30.11.24

FASHION-SHOES

So stark **20 %**

20 % Rabatt auf die Schuhkollektion, gilt nicht auf bereits reduzierte Artikel, mehrmals einlösbar.

Nur im City Center Langenhagen 25.–30.11.24

JEANS fritz

So stark **30 %**

30 % Rabatt auf ausgewählte, markierte Artikel, mehrmals einlösbar.

Nur im City Center Langenhagen 25.–30.11.24

Li-La-Leder … Taschentick macht Laune!

So stark **20 %**

20 % Rabatt auf Alles, nur solange Vorrat reicht, gilt nicht auf reduzierte Ware, nicht auf aunts & uncles, Coccinelle, Guess.

Nur im City Center Langenhagen 25.–30.11.24

Natia Fashion

So stark **10 %**

10 % Rabatt auf Alles ab 50 € Einkaufswert, der Rabatt wird an der Kasse abgezogen, keine Einschränkungen, nur einmal einlösbar.

Nur im City Center Langenhagen 25.–30.11.24

Natia Fashion

So stark **15 %**

15 % Rabatt auf Alles ab 100 € Einkaufswert, der Rabatt wird an der Kasse abgezogen, keine Einschränkungen, nur einmal einlösbar.

Nur im City Center Langenhagen 25.–30.11.24

Parfümerie ROOK

So stark **20 %**

20 % Rabatt auf Alles, gilt nicht auf bereits reduzierte Artikel, Gutscheine, Dienstleistungen oder einzelne Marken können ausgenommen sein.

Nur im City Center Langenhagen 29.–30.11.24

---

street shoes

So stark **20 %**

20 % Rabatt auf Alles, nicht mit anderen Aktionen kombinierbar, gilt nicht auf reduzierte Schuhe, nur einmal einlösbar.

Nur im City Center Langenhagen 25.–30.11.24

TOM TAILOR

So stark **30 %**

30 % Rabatt für alle TT Club Member, nicht mit anderen Aktionen kombinierbar.

Nur im City Center Langenhagen 25.–30.11.24

TOM TAILOR

So stark **25 %**

25 % Rabatt für alle Kund*innen, nicht mit anderen Aktionen kombinierbar.

Nur im City Center Langenhagen 25.–30.11.24

So begehrt

UNSER CCL GUTSCHEIN

erhältlich zu 10/15/25/50 €
am Automaten
oder online

CCL CITY CENTER LANGENHAGEN

28849802_002624

GESUNDHEIT UND PFLEGE

RATGEBER MIT TIPPS UND TRENDS

Fotos: Pixabay.com

7534001_002624

Dunkel, kalt, immer müde?

Was der Seele jetzt hilft

Nicht jeder, der sich in der dunkleren Jahreszeit niedergeschlagen fühlt, leidet zwangsläufig unter einer Winterdepression. „Teilweise sprechen wir auch nur von einem sogenannten Winterblues“, so Steffen Häfner, Facharzt für Psychosomatische Medizin und Psychotherapie und ärztlicher Direktor der Klinik am schönen Moos in Bad Saulgau in Baden-Württemberg.

Nicht jeder, der sich im Winter niedergeschlagen fühlt, leidet unter einer Winterdepression. Foto: Stratenschulte/dpa

WINTERBLUES

Beim Winterblues stehen Häfner zufolge „melancholische Gedanken im Vordergrund und das Bedürfnis, sich vermehrt auf sich selbst und den engeren Kreis seiner Liebsten zu konzentrieren“. Die Symptome sind mild und gehen oft von allein wieder vorbei. Falls sie aber länger als zwei Wochen anhalten oder sich verschlimmern, ist es durchaus ratsam, sich professionelle Hilfe zu suchen.

WINTERDEPRESSION

Bei der Winterdepression oder Seasonal Affective Disorder (SAD) wiederum können spezifische Symptome und solche einer klassischen Depression zusammen auftreten. Dazu gehören:

* Starkes Schlafbedürfnis (Hypersomnie)
* Heißhungerattacken, insbesondere auf Süßes und Kohlenhydrate
* Antriebslosigkeit
* Stimmungsschwankungen, erhöhte Reizbarkeit
* Soziale Isolation, weniger Interesse an Freizeitaktivitäten

Symptome wie Heißhunger und ein ausgeprägtes Schlafbedürfnis gelten als typisch für die Winterdepression. Von einer Winterdepression spreche man, wenn die Symptome mindestens zwei Jahre lang bestehen.

Denn: Ein charakteristisches Merkmal der Winterdepression sei «ihr wiederkehrender Verlauf», so Häfner: „Mit dem Einsetzen des Frühlings lassen die Symptome meist nach, nur um in der Herbst- und Wintersaison erneut aufzutreten.“ Wer Jahr für Jahr in dieser Zeit die Symptome bemerkt, sollte über eine ärztliche Abklärung nachdenken. Häfner rät, vorsorglich die eigenen Energiereserven in der dunklen Jahreszeit zu stärken und so einer Winterdepression entgegenzuwirken. Wie kann man im Alltag einer Winterdepression vorbeugen?

* Mehr Licht

Raus aus dem Haus: „Regelmäßiger Aufenthalt im Freien, insbesondere bei Tageslicht, wirkt stimmungsaufhellend“, sagt Häfner. Das natürliche Licht habe selbst an grauen Tagen positive Effekte auf den Biorhythmus und das Wohlbefinden.

Zu Hause oder im Büro empfiehlt er Tageslichtlampen. Ein Tageslichtwecker, der den Sonnenaufgang simuliert, könne helfen, besser in den Tag zu starten.

* Bewegen

So wird man im Wortsinn aktiv gegen den Stimmungsabfall: „Sport reduziert das Stressempfinden und fördert zugleich die Freisetzung von Glückshormonen“, erklärt Psychosomatiker Häfner. Und besser durchschlafen könne man dadurch auch.

* Gesunder Schlafrhythmus

Die längere Dunkelheit draußen führt dazu, dass der Körper vermehrt das Schlafhormon Melatonin ausschüttet. Zu ausgiebiges Dösen oder langes Schlafen kann Depressionen begünstigen, so Häfner. „Wer merkt, dass durch das Liegenbleiben schlechte Laune entsteht, sollte gegebenenfalls seine Bettzeit verkürzen.“

* Soziale Kontakte pflegen

Auch wenn es manchmal Überwindung kostet: „Sozialer Austausch und gemeinsame Aktivitäten zählen zur Basis einer gesunden Psyche“, erklärt Häfner. So lasse sich die mentale Widerstandskraft stärken, und man könne den Anforderungen des Alltags besser begegnen.

Ärzte und Psychiater empfehlen manchmal auch Vitamin D. Es wird in der Haut mit Hilfe von UV-Licht der Sonneneinstrahlung gebildet und ist wichtig für Knochen, Muskeln und Immunsystem. Vitamin D beeinflusst aber auch Botenstoffe wie Dopamin und Serotonin im Gehirn, die unter anderem an der Regulierung von Aktivität, Stimmung und psychischer Verfassung beteiligt sind, heißt es von den Oberberg-Fachkliniken für Psychiatrie. Bevor eine Einnahme von Vitamin-D-Präparaten erfolgt, sollte ein möglicher Vitamin-D-Mangel unbedingt überprüft werden. *(DPA)*

29373201_002624

Fotos: Pixabay.com

GESUNDHEIT UND PFLEGE

RATGEBER MIT TIPPS UND TRENDS

Nach Schlaganfall: So gelingt die Rückkehr in den Alltag

Gesünder essen, nicht mehr rauchen: Veränderungen anstoßen

Ein Schlaganfall ist ein Einschnitt. Rückt die Entlassung aus dem Krankenhaus oder der Reha-Klinik näher, ist klar: Draußen wartet nicht das Leben, das man vorher kannte. Vieles ist nun anders.

Damit der Übergang von der Reha in den Alltag klappt, sollten sich Betroffene und ihre Angehörigen die Frage stellen: Wo braucht es nun Unterstützung? Foto: Brichta/DPA

UNTERSTÜTZUNG FÜR DEN ALLTAG

Damit der Übergang klappt, sollten sich Betroffene und ihre Angehörigen eine Frage stellen: Wo braucht es im Alltag jetzt Unterstützung?

Hat der Schlaganfall zu schweren körperlichen Einschränkungen geführt? Dann kann eine Wohnraumberatung sinnvoll sein, wie die Schlaganfall-Lotsin Anke Siebdrat von der Stiftung Deutsche Schlaganfall-Hilfe rät. Dort kann man klären, welche Umbauten und Anpassungen das Leben zu Hause nun erleichtern können. Anlaufstelle dafür ist zum Beispiel der Pflegestützpunkt vor Ort.

Gut möglich, dass sich die betroffene Person nicht direkt selbst wieder an den Herd stellen kann. Dann ist ein Angebot wie Essen auf Rädern eine Entlastung. Lebt er oder sie allein, ist auch ein Hausnotruf eine Überlegung wert.

Nach einem Schlaganfall brauchen viele Betroffene Hilfsmittel wie eine Orthese oder einen Rollstuhl. Sie müssen von Ärztinnen und Ärzten verordnet werden. Kliniken arbeiten in der Regel mit Sanitätshäusern zusammen, die mit der Hilfsmittel-Versorgung von Schlaganfall-Betroffenen vertraut sind, so die Deutsche Schlaganfall-Hilfe.

Meist tritt das Sanitätshaus vor der Entlassung mit Patientinnen und Patienten in Kontakt, um die häusliche Versorgung zu regeln. Falls nicht, sollte man nachfragen. Arzt- und Therapietermine ausmachen Ebenfalls wichtig: Arzttermine für die Zeit nach der Entlassung ausmachen, am besten einen Termin in der Hausarztpraxis und einen beim Neurologen oder der Neurologin.

Gut zu wissen für den Arztbesuch: Wer Schwierigkeiten hat, die vielen Medikamente einzunehmen, hat einen Anspruch darauf, dass ein Pflegedienst bei der Einnahme unterstützt, so Anke Siebdrat. Wer diese Hilfe braucht, sollte das beim Arzttermin gezielt ansprechen und um eine Verordnung für Behandlungspflege bitten.

Stehen (weiterhin) Physio- oder Ergotherapie oder Logopädie an, sollten auch diese Termine am besten schon vor der Entlassung vereinbart werden. Wer nicht mobil ist, etwa aufgrund einer halbseitigen Lähmung, kann diese Therapietermine als Hausbesuche in Anspruch nehmen, so Siebdrat.

Ein überstandener Schlaganfall heißt meistens auch: Nun muss sich etwas am Lebensstil ändern, um einen weiteren zu verhindern. Siebdrat weist darauf hin, dass Hausärztinnen und Hausärzte in so einem Fall eine Ernährungsberatung verordnen können. Wer raucht, für den lohnt es, sich bei der Krankenkasse über spezielle Angebote zur Tabakentwöhnung zu informieren. Und vielerorts gibt es spezielle Rehasport-Gruppen für Menschen, die einen Schlaganfall hinter sich haben. *(DPA)*

Wenn der Pflegeheim-Besuch ein mulmiges Gefühl auslöst

Expertin: Trauer ist normale Reaktion

Es ist ein freier Nachmittag, man hat der pflegebedürftigen Mutter versprochen, bei ihr im Heim vorbeizuschauen. Doch Vorfreude fühlt sich irgendwie anders an.

Vielleicht ist da Angst, dass wieder Sätze fallen wie „Wann kann ich wieder nach Hause?“. Womöglich melden sich aber auch Schuldgefühle. Oder es ist schwer zu ertragen, dass ein Mensch, der einem so am Herzen liegt, immer weiter abbaut.

Dass Besuche im Pflegeheim schwierige Emotionen und Situationen hervorrufen können, ist nicht ungewöhnlich - vor allem in der ersten Zeit, wenn sich die pflegebedürftige Person noch einleben muss. „Das Zuhause, die gewohnte Umgebung ist weg. Trauer ist eine völlig normale Reaktion“, fasst es Gabriele Strauhal, Ethikberaterin in der Altenhilfe, in der Zeitschrift „Senioren Ratgeber“ zusammen (Ausgabe 10/2024).

Ein schlechtes Gewissen müssen Angehörige ihr zufolge aber nicht haben: Schließlich ist die Entscheidung, einen pflegebedürftigen Angehörigen ins Heim zu geben, in aller Regel gefallen, weil das notwendig war. Was etwas mehr Leichtigkeit in die Pflegeheim-Besuche bringen kann:

Tipp 1: Mit den Pflegekräften Lösungen entwickeln: Auch wenn es Angehörigen erst einmal schwerfällt: Die eigenen Gefühle anzusprechen, etwa gegenüber dem Pflegepersonal, ist ein Anfang. Im besten Falle haben sie Ideen, was die Besuche angenehmer machen kann - zum Beispiel, wenn man sie mit einer Aktivität im Heim verknüpft.

„Dann ist man eben beim Gedächtnistraining dabei, bei der Gymnastik oder dem Konzert“, schlägt Pflegedienstleiterin Heidi Braun im „Senioren Ratgeber“ vor. Wenn man das Gefühl hat, im Pflegeheim selbst ist kein Raum, um das Thema anzusprechen, kann auch eine Selbsthilfegruppe für pflegende Angehörige der richtige Ort dafür sein.

Tipp 2: Druck herausnehmen: Wichtig ist auch, dass sich Angehörige klarmachen: Nicht jeder Besuch muss perfekt verlaufen - und es ist zum Beispiel in Ordnung, wenn für einen Spaziergang draußen womöglich die Kraft fehlt. „Vielleicht reicht es auch, die Hand zu halten, einfach da zu sein“, so Gabriele Strauhal. Sie rät Angehörigen, sich selbst nicht zu viel Druck zu machen: „Man muss nicht jeden Tag ins Heim kommen.“

Besuche im Pflegeheim können für Angehörige emotional herausfordernd sein Foto: Deck/DPA

Es gibt andere Lösungen, damit der Vater oder die Großmutter nicht allein ist: Familienmitglieder können sich abwechseln - und vielerorts gibt es ehrenamtliche Besuchsdienste.

Tipp 3: Verbindung über Gespräche herstellen: Nur über Oberflächlichkeiten wie das Wetter oder das Essen sprechen – in der Hoffnung, unangenehme Situationen so zu vermeiden? Das ist nicht die Lösung, so Gabriele Strauhal.

Denn offen über Gefühle zu sprechen und auch einmal eine Träne fließen zu lassen, kann wohltuend sein.

Was zusätzlich guttut: in Gesprächen immer mal wieder den Fokus auf Schönes zu lenken, etwa auf gemeinsame Erinnerungen. *(DPA)*

Job oder Pflegeplatz gesucht?
Jetzt QR Code scannen und über WhatsApp bewerben.
BACHSTRASSE SENIORENHEIM
www.bachstrasse.de
Telefon: 0511 / 64 64 17-0
4536601_002624

Pflegedienst Petra Schmidtke GmbH
Ihre Ambulante Pflege
PROFESSIONELL • KOMPETENT • INDIVIDUELL
Voigtwiese 8
30851 Langenhagen
Tel. 0511 / 47574727
Fax 0511 / 47574725
Ambulanter Pflegedienst
19870801_002624

... sorgen wir dafür, dass Sie dort so lange wie möglich bleiben können.
Diakoniestation Burgwedel/Langenhagen
Wir unterstützen Sie und Ihre Angehörigen einfühlsam und zuverlässig in allen Bereichen der ambulanten Alten- und Krankenpflege. Wir sind für Sie da. Jederzeit.
DIAKONIESTATIONEN HANNOVER
Häusliche Alten- und Krankenpflege
Ehlbeek 2 | 30938 Burgwedel
Tel. 05139 27002 | www.dsth.de
@diakoniestationenHannover
Lust auf einen tollen Job? Einfach & schnell bei uns bewerben: https://kontakt.dsth.de
24725902_002624

Achtung! Neue Adresse!
Der Mensch im Mittelpunkt
Praxis für Ergotherapie Mark Bussmann
Godshorner Straße 2 • 30851 Langenhagen
☎ 0511-76 19 05 34
Termine nach Vereinbarung
• Alle Fachbereiche
• Hausbesuche
• Gruppentherapien für Kinder
• kurze Wartezeiten
5910502_002624

CASPAR & DASE
GESUNDHEITSDIENSTLEISTUNGEN

Pflege ist ein Stück Vertrauen.
• PFLEGEBERATUNG
• AMBULANTE PFLEGE
• PSYCHIATRISCHE VERSORGUNG
• TAGESPFLEGE
• SENIORENWOHNEN
• AMBULANT BETREUTES WOHNEN
Caspar & Dase GmbH
Industriestraße 40
30900 Wedemark
Tel.: (05130) 975 80 0
Fax: (05130) 975 80 66
Tagespflege Piepers Garten
Wedemarkstraße 57
30900 Wedemark
Tel.: (05130) 975 80 50
Fax: (05130) 975 80 59
www.fachpflegedienst.de
www.piepers-garten.de
3811801_002624

Ihr verlässlicher Pflegepartner in der Wedemark
In unserer modern ausgestatten Residenz bieten wir 100 Seniorinnen und Senioren in 70 Einzel- und 15 Doppelzimmern die Möglichkeit, bei einer liebevollen und professionellen Betreuung in geborgener Atmosphäre ein selbstbestimmtes Leben zu führen.
Informieren Sie sich gern persönlich, auch ohne Termin oder unter den nachstehend genannten Kontaktmöglichkeiten.
Wir freuen uns darauf Sie kennenzulernen!
Wo das Herz wohnt, sind wir zuhause.
Allerhop 22 a | 30900 Wedemark | Tel. 05130/928 05-0
allerhop@medicare-pflege.de | www.medicare-pflege.de
MediCare Seniorenresidenz Allerhop
3822901_002624

WIR MACHEN PLATZ FÜR DIE NEUEN!

BLACK SOFA SALE

SOFORT LIEFERBAR!

VIELE MUSTERSOFAS BIS ZU 80%* REDUZIERT!

*Solange der Vorrat reicht. Zwischenverkauf vorbehalten.
Die Abgabe der Mustergarnituren erfolgt nur komplett
wie ausgestellt. Nicht mit anderen Aktionen kombinierbar.

MP-47-24

Der Polsterspezialist

MULTIPOLSTER®

Hannover Isernhagen Opelstraße 22, Gewerbegebiet Altwarmbüchen-Möbelmeile •
Braunschweig Frankfurter Straße 232, A391-Abfahrt BS-Gartenstadt

Deutschlands größter Polstermöbelspezialist – www.multipolster.de

Multipolster GmbH & Co. Handels KG, 09217 Burgstädt

6868101_002624

Hannover in einer Geschenkbox

„Bestes aus der Heimat“ zum Verschenken oder Behalten

HANNOVER. Wo früher riesige Papierrollen für den Druck der Zeitung zwischengelagert wurden, stapeln sich seit Mitte Oktober Paletten mit Hunderten Kekspackungen, Bierflaschen und Gutscheinen. Aus zwölf zusammengestellten Tischen ist in der Alten Druckerei der Madsack Mediengruppe eine Packstraße mit 24 Stationen entstanden – eine für jedes der 22 Produkte sowie eine Station zum Falten und Versenden. Zwölf fleißige Hände falten und packen hier im Akkord. Ihr Ziel: täglich so viele Hannover-Boxen wie möglich zu verschicken.

Darin enthalten für den Preis von 79 Euro sind Waren und Gutscheine im Wert von mehr als 280 Euro. Ein cleveres Weihnachtsgeschenk für alle Lokalpatrioten – oder Weggezogene, die sich ein Stück Heimat unter dem Christbaum wünschen. Denn: Der Hannover-Box-Claim „Bestes aus der Heimat“ verspricht: Wo Hannover drauf steht, ist auch wirklich Hannover drin.

Nico Röger von Hannover Concerts und Ginger Sound mit Hannoverbox. Foto: Tina Crome

Alle Produkte sind von hiesigen Firmen hergestellt, sogar der Karton wird von einer Druckerei in der Region produziert – und auch das Packen geschieht in liebevoller Handarbeit in Hannover-Kirchrode.

Inzwischen ist es die dritte Auflage der erfolgreichen Hannover-Box der Madsack Medienagentur. „Im ersten und zweiten Jahr haben wir sogar noch alles selber gepackt und sind zwischen Meetings runter an die Packstraße gerannt“, erzählt Projektleiterin Marnie Ludwig und lacht. Dieses Jahr ist das etwas anders: „Da die Nachfrage immer größer wird und wir garantieren wollen, dass die Boxen bei allen Kunden pünktlich zu Weihnachten unter dem Baum liegen, haben wir uns Unterstützung geholt.“ Die Madsack Medienagentur garantiert eine Lieferung binnen drei bis fünf Tagen nach Bestellung.

„Das Interesse an der ersten Hannover-Box in den ersten zwei Jahren hat uns schon sehr beeindruckt. Für mich spiegelt es die Verbundenheit der Hannoveranerinnen und Hannoveraner mit unserer schönen Heimatstadt wider“, sagt Geschäftsführer Adrian Wolicki und verspricht auch für die neue Edition: „Es gibt wieder viel zu entdecken.“

In diesem Jahr in der Box: zwei Eintrittskarten für das Sprengel Museum, der Gin „Sylter Meeresrauschen“ von „Dein Gin Punkt.“, ein Brillenetui mit 25-Euro-Gutschein von Kind, ein kostenloser Monat im „Fitness Future“, Bier von Gilde sowie von der Mashsee Brauerei, Kekse von Bahlsen, acht Wochen gratis NP oder HAZ lesen, gebrannte Mandeln von Duprès, Tee aus dem Teehaus Seeger, Fruchtriegel von Parlasca, bienenfreundliche Blumensamen vom Stanze Gartencenter, eine Hannover-Magnet-Skyline von 96, zwei Eintrittskarten für ein Fußballspiel von TSV Havelse, ein Hannover-Booklet von der Hannover Marketing & Tourismus GmbH und Wurst von Gramann & Ahrberg. Infos zu den Produkten erklärt ein integrierter Audioguide.

Vortrag von Sandra Markworth

SCHERENBOSTEL (OK). Das SeminarAktionsZentrum lädt herzlich zum nächsten Pferde-LeuteStammtisch für Freitag, 29. November, um 19.30 Uhr in die Vereinsräume am Husalsberg 7 in Scherenbostel ein. Die Vortragende an diesem Abend ist Sandra Markworth, Inhaberin der Reitschule Lichtenhorst.

Klimaschutz

SCHWARMSTEDT. Die Klimaschutzgruppe trifft sich letzten Mal in diesem Jahr, und zwar am Mittwoch, 27. November, um 18.30 Uhr in Tepe´s Gasthof, Schwarmstedt, Kirchstraße 12. Neben einem Kurzvortrag werden die Arbeitsgruppen über ihre Projekte berichten.

Versammlung

LINDWEDEL. Berichte und Neuwahlen stehen am Sonntag, 8. Dezember, ab 9.30 Uhr im Feuerwehrhaus Lindwedel auf dem Programm. Anträge für die Jahreshauptversammlung der Freiwilligen Feuerwehr Lindwedel können bis zum 26. November eingereicht werden.

RUND UM HAUS UND GARTEN

FACHBETRIEBE IN IHRER NÄHE EMPFEHLEN SICH

Fotos: Pixabay.com

Wohnungsverwaltung und Energieversorgung GmbH
NAH UND JEDERZEIT ANSPRECHBAR,
unser inhabergeführter Familienbetrieb seit 1997
Wir bieten Ihnen die Verwaltung von Wohnungseigentümergemeinschaften, Sondereigentum und Miethäusern.
Walsroder Str. 59 B · 30851 Langenhagen
Telefon 0511 97 25 10 | info@wue-gmbh.de | www.wue-gmbh.de

Haus & Grund®
Eigentum. Schutz. Gemeinschaft.
Langenhagen und Umgebung e.V.
In allen Fragen rund um's Haus sind wir stets für Sie da!
- Kostenlose außergerichtliche Rechtsberatung
- Preisgünstige Rechtsschutzversicherung bei der Roland-Gruppe
- Kostengünstige Mietverträge auf dem neuesten rechtlichen Stand
- Kontakt zu verschiedensten Unternehmen rund um die Immobilie
- Kostenlose Verbandszeitung Haus & Grund Niedersachsen
- Preisgünstige Seminare über den Landesverband Haus & Grund Nieders.
- 15 % Rabatt bei jedem Einkauf bei Möbel Heinrich

Walsroder Str. 59 B · 30851 Langenhagen
Telefon 0511 97 25 150 | Telefax 0511 97 25 115
3511401_002624

SO SPART MAN ENERGIE!
Fenster • Türen • Rollläden • Fassaden • Überdachungen
Markisen • Reparaturen • Insektenschutz
Tel. 0511 / 2156092
E-Mail: info@albert-dämmtechnik.de
29158501_002624

100 JAHRE MALERMEISTER SENSING
Meisterlich gestalten mit Farbe.
Qualität in 3. Generation seit 1921!
Wir leben unseren Beruf.
Am Pferdemarkt 30, 30853 Langenhagen
Tel: 05 11 – 73 94 41
Mail: info@sensing.de
www.sensing.de
5012801_002624

Ökologischer Schutzmantel für Holz

Holzlasur und Wetterschutzfarbe sorgen für Witterungsbeständigkeit und eine tolle Optik

UV-Strahlen, Regen und Frost: Holz im Außenbereich, egal ob Terrassenüberdachung, Gartenstuhl, Zaun oder Fassade, ist stets dem vorherrschenden Wetter ausgesetzt. Unter diesen Einflüssen können seine natürliche Resistenz sowie sein urwüchsiger Charme in Mitleidenschaft gezogen werden. Um das wortwörtliche Holz vor der Hütte optimal bei jeder Wetterlage zu schützen, ist ein hochwertiger Anstrich unerlässlich.

Wer dabei auf natürliche und ökologische Qualität setzen möchte, findet bei Naturfarben-Profis die passende Auswahl. Soll die natürliche Maserung des Holzes erhalten bleiben und dennoch ein effektiver Schutzmantel entstehen, bietet sich eine Holzlasur an. Die Holzbeschichtung macht alle saugfähigen Untergründe wetterfest und versieht sie mit einem Filmschutz gegen Bläuebefall, ohne dabei die charakteristische Holzstruktur zu verdecken.

Neben einer komplett farblosen Variante gibt es zehn weitere Töne, die gerade verblasstem Außeninventar seinen Farbglanz zurückbringen. Ist die persönliche Wunschfarbe für Outdoormöbel, Fensterrahmen und Co. nicht dabei, können weitere Nuancen über einen Holzlasur-Mix Farbfächer gewählt und anschließend mit dem kompatiblen Holzlasur-Mix angerührt werden. Im Gegensatz zur Holzlasur bildet eine Wetterschutzfarbe eine deckende und seidenglänzende Beschichtung, die das Holz nicht nur vor Witterungseinflüssen bewahrt, sondern dem Naturmaterial auch ein frisches oder auch neues farbliches Erscheinungsbild verleiht. Die Fülle an Farbtönen reicht von tiefem Rebschwarz über knalliges Schwedenrot und Maisgelb bis hin zu klassischem Altweiß für wirkungsvolle Ergebnisse.

Ob Gartenmöbel oder Fensterrahmen: Holz, das mit Wind und Wetter in Berührung kommt, benötigt einen effektiven Schutz. Eine Holzlasur zieht tief in das natürliche Material ein und schützt, ohne die ursprüngliche Maserung zu verdecken. Foto: HLC/Leinos

Außerdem ist die Mischung einer spezifischen NCS-Farbe problemlos realisierbar. *(HLC)*

Eigenleistung beim Hausbau hilft sparen

Bauherren können mit immensen Einsparungen rechnen

Das Hin und Her in der Klima- und Energiepolitik, Grundstücksverknappung und steigende Kosten in allen Bereichen – aktuell scheint es nur allzu verständlich, dass viele ihren Traum vom Eigenheim auf Eis legen. Die Verunsicherung, dem Lebensprojekt auf lange Sicht finanziell nicht gewachsen zu sein, ist einfach zu groß.

Was jedoch oft nicht bekannt ist: Wer beim Hausbau selbst mit anpackt, kann mit der sogenannten „Muskelhypothek" kräftig sparen – denn Eigenleistung am Bau lässt sich bei der Finanzierung als Eigenkapital anrechnen. Das Tolle: Bei einem Bausatzhaus können Bauherren in spe den Umfang ihrer Eigenleistung selbst bestimmen und die Gesamtkosten dadurch bis zu 100.000 Euro gegenüber einem schlüsselfertigen Haus nach unten schrauben.

Wie das funktioniert? Statt Gewerke teuer in Auftrag zu geben, wird die lohnintensive Arbeitsleistung an Roh- und Ausbau selbst übernommen und das energieeffiziente Massivhaus so weit wie möglich mit eigenen Händen errichtet. Doch keine Sorge: Bei einem Bausatzhaus baut man zwar selbst, aber niemals alleine. Denn von Beginn an ist ein regionaler Bausatzhaus Partner der fachliche Ansprechpartner für alle Belange.

Gemeinsam werden persönliche Wünsche und Ansprüche an das Eigenheim festgelegt, bevor anschließend der realistische Umfang der Eigenleistung bestimmt wird. Auf diesen Plänen fußt die individuelle Finanzierungsstrategie, deren Gestaltung durch passende staatliche Fördermittel zusätzlich attraktiv wird.

Geht es im Anschluss an den Hausbau, ist die professionelle Begleitung und somit auch die Qualität am Bau jederzeit gesichert. Ein Vorführmeister weist die Bauherren ausführlich in Baumaterial, Werkzeug und Verarbeitung ein, legt die erste Mauersteinreihe und steht zudem in jeder Bauphase für Fragen zur Verfügung. Praxis-Plus: Dank der gut zu verarbeitenden Porenbetonsteine und verständlicher Baupläne gehen die Arbeiten überraschend einfach von der Hand.

Und egal, ob ein Modelltyp aus einer Bausatzhaus-Serie oder ein eigens konzipierter Grundriss umgesetzt wird, am Ende ziehen die Bauherren in ein energieeffizientes, zukunftsfähiges Eigenheim ein – und mit ihnen der Stolz, den Lebenstraum buchstäblich aus eigener Kraft gestemmt zu haben. *(HLC)*

So geht Bauen heute: Wer beim Hausbau selbst mit anpackt, kann die Eigenleistung bei der Finanzierung als Eigenkapital anrechnen lassen. Bei einem Bausatzhaus kann das bspw. bis zu 100.000 Euro Ersparnis bedeuten.

Foto: HLC/YtongBausatzhaus

TEAM STUBENREIN
WIR ENTRÜMPELN RICHTIG!
STUBENREIN MACHT´S BESENREIN
Ihr Dienstleister für Haus-, Wohnungs- und Büroauflösungen
- kostenfreie Beratung und individuelle Angebotserstellung
- faire Wertanrechnungen
- schnell & diskret
- bestes Preis- und Leistungsverhältnis
Kontaktieren Sie uns – wir lassen Sie nicht allein!
www.team-stubenrein.de
N. Zittier · Tel. 0157 37 27 69 46
E-Mail: info@team-stubenrein.de
WIR PACKEN ES AN!
34746401_002623

Kamin & Schornstein GmbH THOMS
Alles aus einer Hand.
- Kamine, Kaminöfen
- Kachel-, Speckstein- und Speicheröfen
- Gartenkamine
- Reinigung, Reparatur und Instandsetzung von Öfen und Kaminen aller Art

Hemlingsfeld 2
30900 Wedemark/ OT Brelingen
Tel: 05130/ 376219
Fax: 05130/376451
E-Mail: markus.thoms69@web.de
Betriebsstätte:
Berliner Allee 1 C/ 2. Halle
30855 Langenhagen/ OT Godshorn
Mobil: 0172/5119587 (Herr Markus Thoms)

- Schornsteinneuerstellung
- Schornsteinverrohrung
- Schornsteinköpfe
- Historische Schornsteinköpfe
- Schornsteinkopfmontage und -abrisse mit Autokran
- Schornsteinkopf -Verschieferungen
- Schornsteinzubehör
- div. Dacharbeiten, -reparaturen
30815801_002624

-Anzeige-
Unsere Weihnachtsaktion:
Würfeln Sie bis zu 18% Rabatt auf einen Dusch- oder Badumbau!
Aktionszeitraum vom 22.11. - 20.12.2024
Der Rechtsweg ist ausgeschlossen. Nicht auf bestehende Angebote!
Strauß Duschen aus Glas MEISTERBETRIEB
Ausstellung: Termine nach Absprache.
Pechriede 4 - 30900 Wedemark
E-Mail: info@duschenausglas.com
www.straussduschen.de
05130-95 32 11
Strauß – Duschen aus Glas GmbH & Co. KG arbeitet mit bei der Handwerkskammer und entsprechend berechtigten eingetragenen Fachfirmen zusammen.

Weihnachtsaktion: Bis zu 18% Rabatt erwürfeln!

Würfeln Sie Ihren Rabatt !
In diesem Jahr hat sich das Team von Strauß Duschen aus Glas ein besonderes Weihnachtsgeschenk für ihre Kunden ausgedacht: Im Zeitraum vom 22.11. - 20.12.24*1 können sich renovierungswillige Kunden im Hause Strauß ihren eigenen Rabatt erwürfeln. 2 rote Würfel und der goldene Jokerwürfel*2 warten auf die Interessenten. Je nachdem wie die Würfel fallen, sind bis zu 18% Rabatt auf die Materialkosten des Auftrages eines Dusch- oder Badumbaus möglich. Das Würfelspiel kann beginnen nach telefonischer Anmeldung und Vereinbarung eines Termins bei Strauß Duschen aus Glas in der Pechriede 4, 30900 Wedemark-Mellendorf. Los geht's !

Individuelle Lösungen für Bad und Dusche
Strauß – Duschen aus Glas bietet seit über 20 Jahren individuelle Lösungen für Bad und Dusche. Das Team von Alexander Panning ist spezialisiert auf den Umbau und die Sanierung von Bädern - dabei legen sie einen besonderen Wert auf hohe Qualität! Schnell, sauber und unkompliziert verwandeln Alexander Panning und sein Team ein in die Jahre gekommenes Bad oder auch nur den Duschbereich in eine neue Wohlfühloase. Dabei sorgt ganz viel Leidenschaft und Spaß an der Arbeit für ein angenehmes Klima, sowohl bei Kunden als auch beim Strauß - Team.

Rundumservice für Komplettsanierungen
Bei Dusch- & Badsanierungen ist Strauß – Duschen aus Glas durch seinen kundenorientierten und professionellen Rundumservice der richtige Ansprechpartner. Ob Fliesen, Elektrik, Wandgestaltung oder Installation – das Strauß - Team koordiniert und organisiert. Vom ersten Gespräch bis zum fertigen Bad sorgt dies für eine stressfreie Umsetzung!
Die klimatisierten Ausstellungsräume in der Pechriede 4 in der Wedemark/Mellendorf sind nach Terminabsprache zu besichtigen:
Telefon: 05130/953211 oder auf www.straussduschen.de.

*1 Sämtliche Anfragen in diesem Zeitraum werden berücksichtigt, auch wenn die Angebotserstellung erst später erfolgt.
*2 Der 3., goldene Würfel, kommt ab einem Auftragsvolumen von € 11.111,00 netto zum Zuge.
29197903_002624

Neue Musik aus Hannover

Die magaScene hat für Euch schon reingehört

HANNOVER. Fast jeden Monat gibt es neue Veröffentlichungen von Bands, Musikern oder Autoren aus Hannover. Unten findet ihr einen kleinen Überblick zu den heimischen Alben, die wir für Euch im November-Heft der magaScene besprochen haben.

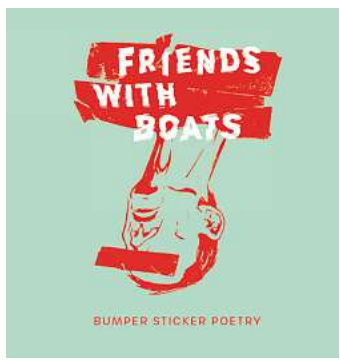

▶ Heiner Lürig – Nur noch ein Schritt

Heiner Lürig hat in dieses Album scheinbar alles an Erfahrung gesteckt, was er in seiner Karriere als Produzent, Musiker und Komponist sammeln konnte. Dazu zählen etliche Produktionen mit bekannten Namen, die musikalische Zusammenarbeit mit Heinz Rudolf Kunze, Reinhard Mey, Herman van Veen und vielen anderen. Bei all den Dingen, die der Künstler bereits in seiner Karriere abgeliefert hat, ist es eigentlich sehr erstaunlich, dass dies hier tatsächlich sein erstes Solo-Album ist. „Nur noch ein Schritt" bietet eine glasklare Produktion und viele spannende und sehr musikalische Arrangements mit tollen deutschen Texten, die ein Nachlesen im Booklet auf jeden Fall lohnen. Müsste man die Songs in irgendeine Schublade stecken, wäre das eine Mischung aus Singer-Songwriter meets Country, meets Folk-Rock und Pop. Klingt viel? Ist es auch, und Heiner versteht es meisterhaft, alles zu verknüpfen. So entsteht ein abwechslungsreiches und musikalisch hochwertiges Werk. Nach zehn großartigen Songs mündet das Album im Finale in ein rund vierzehnminütiges Instrumental mit dem Titel „Auf der Reise". Die Info zum Album hat übrigens kein geringerer als Heinz Rudolf Kunze geschrieben, und der fasst das musikalische Geschehen so zusammen: „Es ist keine Abrechnung mit der Vergangenheit, kein Zorn, keine Bitterkeit. Viel Suche. Und viel Romantik. Der Clown am Wegesrand grinst nicht. Er lächelt. Leicht wehmütig. Er ist alt genug." Tolles Schlusswort und unser Album des Monats. **GSS**

➲ M8 Music / Monopol

▶ Friends With Boats – Bumper Sticker Poetry

Diese coole Punk-Rock-Kapelle kommt aus Hannover und Vancouver/ Kanada und spielt im Oktober einige Shows in den USA. Das klingt erst mal komisch, funktioniert aber ziemlich gut. Die zehn Songs auf „Bumper Sticker Poetry" können durchweg überzeugen. Obercoole Riffs, viel Melodie, tolle Hooklines, und auch der Sound lässt keine Wünsche offen. Wer auf Bands wie Pennywise, Samiam oder Ignite steht, sollte hier dringend mal ein Ohr riskieren. Ab dem 4.10. ist das Album überall digital erhältlich. Wer auf das gute alte Vinyl steht, der sollte sich ranhalten. Via Bandcamp gibt es eine sehr kleine Auflage an farbigen Vinyls, die bald vergriffen sein sollten. **GSS**

➲ Friends with Boats / The Orchard

▶ Geflügelsalat – Die schönste Zeit des Lebens

Diese CD ist gleich in mehrfacher Hinsicht eine lohnende Investition. Zuerst einmal kommt der Erlös aus dem Verkauf dem Projekt „DIE!!! Weihnachtsfeier für Wohnungslose und Bedürftige" zugute.

Außerdem sind die drei dort zu hörenden Songs eine einzigartige Zusammenarbeit musikalischer Promis aus unseren Breiten. Die Abstürzenden Brieftauben und Geier Sturzflug haben sich hier zusammengetan und noch Verstärkung mitgebracht, die diesem leckeren Geflügelsalat quasi das schmackhafte Dressing verpassen.

Komponiert und getextet wurden die Songs von Geier Sturzflug-Mastermind Friedel Geratsch. Als Gäste mit dabei sind Christof Stein-Schneider (Fury in the Slaughterhouse), Cindy Alter (Clout), Michael Fromm (Velvet Viper) und Karsten Riedel (Alpha Boy School). So jetzt aber los und schnell das gute Stück besorgen - **shop.weihnachtsfeier-fuer-hannover.de** **GSS**

➲ Eigenvertrieb

Stadtmagazin für Hannover
magaScene

Viele weitere, spannende Neuigkeiten aus der lokalen Kulturszene finden Sie in der aktuellen Ausgabe unseres Partnermediums magaScene, monatlich frisch gedruckt und kostenlos an über 500 Auslegestellen in Hannover oder online auf www.magaScene.de inklusive Download-Möglichkeit.

Prävention

LANGENHAGEN (OK). Kriminalprävention zum Thema Taschendiebstahl betreibt die Langenhagener Polizei am nächsten Dienstag, 26. November. Im Aldi-Markt am Pferdemarkt zwischen 10 und 11 Uhr, im Aldi-Markt an der Desbrocksriede zwischen 11.30 und 12.30 Uhr.

Weihnachtsfeier in Brelingen

BRELINGEN. Die Weihnachtsfeier des SoVD -Ortsvereins Wedemark findet Sonntag, 1. Dezember, um 13 Uhr im Schützenhaus in Brelingen statt. Anmeldungen bis Dienstag, 26. November, bei Monika Hoffmeister unter der Telefonnummer (05130) 54 00.

Sportabzeichen

MELLENDORF. Sportlerinnen und Sportler, die im Jahr 2024 die Bedingungen für das Deutsche Sportabzeichen erfüllt haben, sind zur Entgegennahme Ihrer Abzeichen und Urkunden herzlich eingeladen: am Sonntag, 1. Dezember, um 10 Uhr in der Burgeria des MTV Sportparks in der Industriestraße in Mellendorf.

26797001_002624

wo **Design** zu Hause ist **und bleibt**

Ambiente by HESSE

Gleittüren / Raumteiler / Schranksysteme / Begehbare Schränke. Individuell & maßgefertigt

Schiebetüren aus modernen Materialien, elegante Innensysteme und dazu eine Insellösung zur Aufbewahrung modischer Accessoires. All das sind typische Komponenten eines begehbaren Kleiderschranks. Bei den Innensystemen von raumplus handelt es sich um das Innenleben des Schrankes, der den Stauraum bildet. Ganz gleich, ob es begehbare Kleiderschränke, Eckschränke, Schränke für die Dachschräge usw. sind, wir bieten Ihnen stets ein auf Ihre Bedürfnisse abgestimmtes, individuelles Schranksystem an.

Wir gestalten Ihr Zuhause

Diplom-Innenarchitekten und -Innenarchitektinnen | Ganzheitliche Raumplanung und -einrichtung | Lichtdesign

Vereinbaren Sie jetzt Ihren persönlichen Beratungstermin

0511 / 279 781 907
www.ambiente-hesse.de

Ambiente by Hesse
Robert-Hesse-Straße 3
30827 Garbsen/Hannover an der B6
Tel. 0511 27978-1907 · Mo. bis Sa. 10 – 19 Uhr
www.ambiente-hesse.de

Bacher, Balada & Co., Bielefelder Werkstätten, Brand van Egmond, Brühl, Christine Kröncke, Cierre, Classicon, Cor, Dauphin Home, De Sede, Dormiente, Draenert, Edra, Eloa, Fiam, Flos, Form Exclusiv, Foscarini, FSM, Grau, Graypants, Hästens, Interlübke, JAB Anstoetz, Kettnaker, Kristalia, Luceplan, Montana, Novamobili, Penta, Pol74, Raasch, Raumplus, Schönbuch, Scholtissek, Sitzwerke, Team 7, Tommy M, Treca, Volume K, VS Manufaktur, Willisau, Wittmann

Solange der Vorrat reicht. Ohne Deko. Für Druckfehler keine Haftung.

29676402_002624

stadler

Deutschlands **größte** Rad-Auswahl

Schon jetzt an Weihnachten denken!

BLACK November SALE

Aktion bis 2. Dezember

Tausende Fahrräder & E-Bikes reduziert!

EXTE Best.Nr. 96575

BLACK SALE **348.-** UVP 499.-

EXTE Cityrad 28" **Citta**
mit Stil, Komfort durch die City cruisen - 2 Gepäckträger!

FLYER

Handgefertigt in der Schweiz

BOSCH Active Line Plus 50 Nm Drehmoment 500 Wh

Best.Nr. 125716

BLACK SALE **2892.-** UVP 3999.-

FLYER E-Faltrad 20" **Upstreet 2 5.40**
kompakt und faltbar ohne Kompromisse bei der Fahrperformance

KTM

Das smarte System BOSCH CX 85 Nm Drehmoment 625 Wh

Best.Nr. 126609 Wave 126613 Herren

BLACK SALE **3332.-** UVP 4199.-

KTM E-All Terrain Bike **Macina All Terra**
Robuster Allrounder von KTM für Straße und unbefestigte Wege

PEGASUS

BOSCH Performance 65 Nm Drehmoment 625 Wh

Best.Nr. 125518

BLACK SALE **2895.-** UVP 4399.-

PEGASUS City E-Bike **Premio EVO 5F Belt**
Extrem wartungsarm und funktionell - perfekt für täglichen Einsatz

BULLS

Das smarte System BOSCH CX 85 Nm Drehmoment 750 Wh

Best.Nr. 125190

BLACK SALE **3332.-** UVP 5199.-

BULLS E-Fully 29" **Copperhead Evo AM 2** Fahrspaß ohne Ende: Bosch Cx 750 Wh, Luftfederung, Mullet-Bereifung, Dropper-Post

Best.Nr. 132051 pink
132117 blau

BLACK SALE **272.-** UVP 349.-

PUKY Kinderfahrrad 16" **Cyke**
Leicht zu fahren, ergonomisch, Qualität Made in Germany

BULLS

Special Edition brose S-Mag 90 Nm Drehmoment 740 Wh

Best.Nr. 125144

BLACK SALE **2992.-** UVP 4599.-

BULLS Trekking-E-Bike **Lacuba EVO SUV 10**
90 Nm Power, extrem laufruhig, auch für Schotterwege

BULLS

Best.Nr. 125140

Das smarte System BOSCH CX 85 Nm Drehmoment 750 Wh

BLACK SALE **3692.-** UVP 5599.-

BULLS E-Fully 27,5" **Iconic EVO TR 1** sportives, vollgefedertes E-Bike mit hoher Reichweite für Pendler und Tourenfahrer

PEGASUS

Best.Nr. 127074

BLACK SALE **333.-** UVP 599.-

PEGASUS Kinderfahrrad 20" **Avanti 3** Alu Jugendrad mit wartungsarmer Nabenschaltung und Straßen-Vollausstattung

KETTLER

Best.Nr. 125677 Herren
125672 Trapez

Das smarte System BOSCH CX 85 Nm Drehmoment 750 Wh

Stiftung Warentest test GUT (2,2) Ausgabe 6/2024 www.test.de 214071

BLACK SALE **2992.-** UVP 4499.-

KETTLER City-E-Bike **Quadriga CX 10**
Topqualität elegant verpackt mit leistungsstarker Bosch-Power

HANNOVER Hanomag Gelände Zweirad-Center Stadler Hannover GmbH, Göttinger Straße 16, 30449 Hannover **Mo - Fr 10:00 bis 19:30 Uhr, Sa 10:00 bis 19:00 Uhr**

Irrtümer, Druckfehler, Preisänderungen und Liefermöglichkeiten vorbehalten. Teilweise keine Originalabbildungen. Angebote nur solange der Vorrat reicht. ** ehemalige UVP *** Preis entspricht unserem Markteinführungspreis der aktuellen Saison 1) Kaufpreis entspricht dem Nettodarlehensbetrag; Gebundener Sollzinssatz (jährl.) 0,0 %; effektiver Jahreszins 0,0 %; Beispiel: Finanzierungsbetrag 1.000,- Euro. 10 Monate 100,- €. Gesamtbetrag bei einer Laufzeit von 10 Monaten: 1.000,- €. Angaben zugleich repräsentatives Beispiel i. S. d. § 17 Abs. 4 PangV. Vermittlung erfolgt ausschließlich für den Kreditgeber BNP Paribas S.A. Niederlassung Deutschland, Standort München: Schwanthalerstr. 31, 80366 München. In Österreich erfolgt die Vermittlung für die BNP Paribas Personal Finance S.A. Niederlassung Österreich

30698002_002624

Stellenmarkt

Schülerjob gesucht?

Jetzt Zeitungen austragen und Geld verdienen bei der WM Vertriebs- und Werbeservice GmbH

Einfach online oder über **WhatsApp bewerben** und den **QR-Code scannen:**

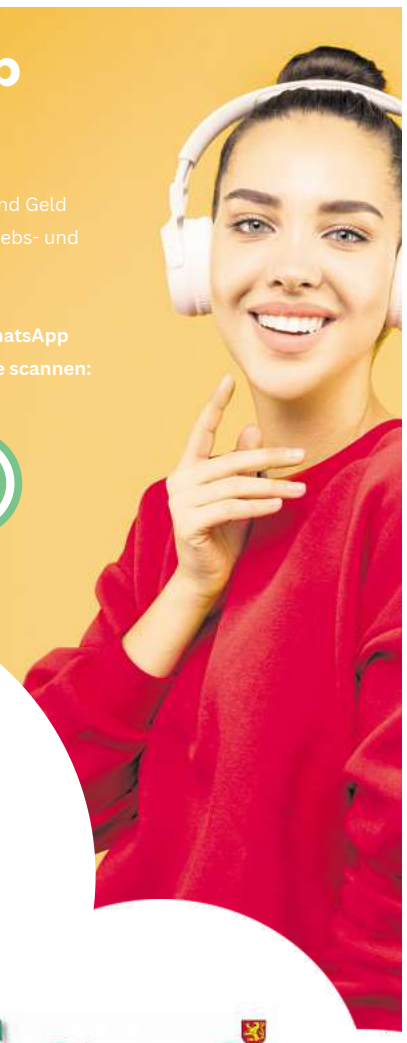

Freie Gebiete:

- Krähenwinkel
- Bothmer
- Mellendorf
- Sprockhof

ECHO

30517701_002624

ECHO

Der direkte Draht
zur Anzeige im Langenhagener Echo

Anzeigenannahme: Telefon: (05 11) 72 80 80
Telefax: (05 11) 7 28 08 17
Online: www.extra-verlag.de
E-Mail: service@langenhagener-echo.de

Fillpack GmbH & Co.KG
Fillpack Straße 1 · 29690 Schwarmstedt
Tel. 0 50 71 / 96 17-12 · www.fillpack.de

fillpack

Wir sind ein mittelständisches Unternehmen und weltweit erfolgreich als Hersteller von Abfüll- und Verpackungsmaschinen für Lebensmittel und Kosmetika tätig.

Zur Verstärkung unseres Teams suchen wir zum nächstmöglichen Zeitpunkt:

Industriemechaniker (m/w/d)

für den Bereich Montage, auch im Außendienst beim Kunden im In- und Ausland, mit Pneumatik-Kenntnissen und Grundkenntnissen der englischen Sprache

Industriemeister Mechatronik (m/w/d)

für den Verantwortungsbereich Montage und Installation, mit Reisebereitschaft im In- und Ausland, Pneumatik-Kenntnissen und Grundkenntnissen der englischen Sprache

Maschinenbautechniker (m/w/d)

für die Konstruktion sowie Zeichnungs- und Stücklistenbearbeitung mit Kenntnissen in CAD, vorzugsweise Creo, gerne mit Berufsausbildung zum Industriemechaniker

Wir bieten

- 38,5 h/Woche
- keine Schichtarbeit
- 30 Tage Urlaub
- leistungsgerechte Vergütung
- eigenverantwortliches Handeln
- umfangreiche Einarbeitung
- unbefristeten Arbeitsvertrag in Vollzeit nach Ende der Probezeit
- eine interessante und abwechslungsreiche Tätigkeit in einem motivierten Team

Wir haben Ihr Interesse geweckt? Dann freuen wir uns auf Ihre aussagefähige Bewerbung, die Sie bitte an Frau Helberg, fillpack GmbH & Co. KG, Fillpack Straße 1, 29690 Schwarmstedt oder per E-Mail an helberg.tanja@fillpack.de senden. Für telefonische Rückfragen erreichen Sie uns unter 05071-961712.

30260501_002624

Zuverlässige Reinigungskräfte (m/w/d)

mit guten Deutschkenntnissen und Berufserfahrung für ein Objekt in Langenhagen (Einkaufszentrum in Langenhagen) ab sofort auf Lohnsteuerkarte gesucht
in Voll- oder Teilzeit von Mo.-Sa. von 10:00- 15:00 Uhr und von 15:00-20:00 Uhr.

Bewerbungen bitte bei der **Fa. M&S** unter:
05 11 / 63 97 97 80

30864801_002624

Kleinanzeigenannahme
☎ (0511) 518-2111 oder 72 80 80
E-Mail:
service@wedemark-echo.de
service@langenhagener-echo.de

Reinigungskräfte m/w/d für ein Objekt in Langenhagen, Ostpassage gesucht.
geringfügig
AZ: Mo – Fr.: ab 17.00 Uhr
13,50 € tariflicher Stundenlohn
GFG GEBÄUDEDIENSTE Tel.: 0151 / 2092 7309
WhatsApp: 0173-3218636

30523201_002624

Reinigungskräfte m/w/d für ein Objekt in Schwarmstedt gesucht.
(geringfügig)
AZ: Mo – Fr.: ab 05.00 Uhr
13,50 € tariflicher Stundenlohn
GFG GEBÄUDEDIENSTE Tel.: 0151 20927309
WhatsApp: 0173-3218636

30522301_002624

ANZEIGE

Thema der Woche: Harter Stuhl

„Abführmittel waren keine Option für mich."

Verstopfung und harter Stuhl sind für Betroffene eine wahre Last. Doch es gibt eine rein pflanzliche Option, um der Verdauung wieder den nötigen Schubs zu geben: Dr. Böhm® Darm aktiv aus der Apotheke.

Es gibt viele Gründe, warum der Darm plötzlich streikt – zum Beispiel Stress, Flüssigkeitsmangel oder auch die altersbedingte hormonelle Umstellung in den Wechseljahren.
„Früher hatte ich maximal auf Reisen einen trägen Darm. Während und nach dem Wechsel trat die Verstopfung aber immer häufiger auf. Auch bei meinen Blutdruckmedikamenten ist harter Stuhl eine der häufigsten Nebenwirkungen", erzählt Barbara H. (59)*.

Abführmittel? Keine Option!

Der Toilettengang wird immer öfter zur Herausforderung und ist oft nur unter Schmerzen möglich. „Man weiß ja auch, dass man auf keinen Fall zu stark pressen darf, weil dadurch Hämorrhoiden entstehen können", ergänzt Barbara H. Zu einem Abführmittel wollte sie dennoch nicht greifen: „Ich habe schon öfter gelesen, dass diese synthetischen Mittel einen Gewöhnungseffekt haben und der Darm dann irgendwann gar nicht mehr von allein arbeitet."

Pflanzliche Innovation

Vor Kurzem fand Barbara H. das neue Dr. Böhm® Darm aktiv in der Apotheke – ein fruchtiges Getränk mit einer speziellen Kombination aus 5 pflanzlichen Ballaststoffen. Es sorgt im Darm insbesondere durch den enthaltenen Flohsamen für einen sanften Quelleffekt und eine normale Darmtätigkeit. Dadurch kann der Stuhl wieder besser abtransportiert werden und die Stuhlkonsistenz verbessert sich, sodass die Darmentleerung wieder angenehmer wird.

Wissenschaftlich belegt

Die Erfahrungen von Barbara H. decken sich mit aktuellen Erkenntnissen aus der Medizin. Denn auch die ärztliche Leitlinie empfiehlt bei hartem Stuhl im ersten Schritt eine Erhöhung der Flüssigkeits- aber auch der Ballaststoffzufuhr.
Eine groß angelegte Studie (siehe Grafik) zeigt darüber hinaus: Den besten Effekt erzielt man mit einer Kombination mehrerer Ballaststoffe in möglichst hoher Dosierung.**

Einfach einzunehmen

„Neben der Tatsache, dass Dr. Böhm® Darm aktiv pflanzlich ist und ganz natürlich wirkt, finde ich vor allem die Anwendung sehr einfach. Es ist in kleinen Sachets vordosiert, wodurch ich immer die exakt richtige Menge zu mir nehme. Durch den fruchtigen Geschmack ist es auch sehr einfach zu trinken. Schon nach zwei Einnahmen spürte ich, dass meine Verdauung wieder ordentlich arbeitet", so Barbara H.

*Name und Alter geändert. **Christodoulides S et al. Systematic review with meta-analysis: effect of fibre supplementation on chronic idiopathic constipation in adults. Aliment Pharmacol Ther 2016; 44 (2): 103–16.

29442501_002624

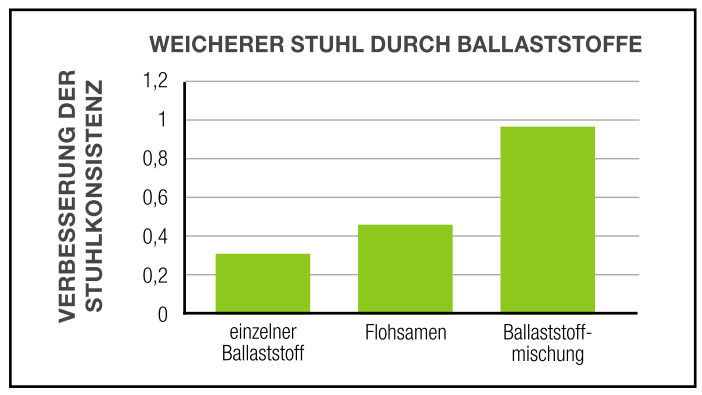

Empfehlung aus der Apotheke

Dr. Böhm® Darm aktiv

PZN: 19251696 (6 Sachets) • PZN: 19105730 (20 Sachets)

Pflanzliche Lösung bei hartem Stuhl

- Angenehm weicher Stuhl[1]
- Leichter und regelmäßiger Stuhlgang
- Fruchtiger Geschmack – schmeckt auch Kindern

[1]Flohsamen tragen zu einem weichen Stuhl bei und erleichtern die Darmentleerung.

Stellenmarkt

EBELING Logistik

Zur Verstärkung unseres Teams suchen wir zum nächstmöglichen Zeitpunkt einen Mitarbeiter (m/w/d)

Personalbuchhaltung

Was Sie mitbringen sollten
- Erfahrung in DATEV (Modul Lohn und Gehalt)
- Arbeitsbereitschaft für eine Vollzeitstelle (oder mind. 30 Stunden pro Woche)

Wir bieten Ihnen
- Intensive Einarbeitung ins Team
- vielschichtige Aufgaben
- Unbefristeter Arbeitsvertrag mit leistungsgerechtem Gehalt in einem zukunftssicheren Unternehmen
- Krisenfester Arbeitsplatz in Direkteinstellung

Bewerbungen per Mail an personal@ebeling-logistik.de

Informationen unter www.ebeling-logistik.de

Georg Ebeling Spedition GmbH // Wedemark OT Gailhof

30803501_002624

**Aushilfsfahrer (m/w/d)
für Mercedes-Werkstatt gesucht**

Für unsere Mercedes-Werkstatt suchen wir einen zuverlässigen Aushilfsfahrer (m/w/d) auf geringfügiger Basis.

Arbeitszeit: alle zwei Wochen, Montag - Donnerstag, 8:00 bis 13:00 Uhr;

Aufgaben: Transport von Fahrzeugen, Lieferung von Ersatzteilen und allg. Fahrertätigkeiten.

Ihr Profil: Führerschein Klasse B, Zuverlässigkeit und Pünktlichkeit, idealerweise Erfahrung im Umgang mit Fahrzeugen.

Wir freuen uns auf Ihre Bewerbung!

Kontakt: Autohaus Ernst Lindmüller GmbH, 0177-8660099

Bissendorfer Str. 34 - 36, 30900 Wedemark

30655101_002624

30721801_002624

WIR SUCHEN ZU SOFORT!

für unser Pflegeheim in Langenhagen (m/w/d):

Hauswirtschaftskräfte

Auch ungelernt!

In Teilzeit oder als Minijob

Wir bieten eine attraktive Vergütung inkl. Zulagen, flexiblen Arbeitszeiten und vieles mehr!

Jetzt bewerben!

Medizin Mobil

MEDIZIN MOBIL
z.Hd. Frau Harms 0511 54 53 51 01
Straßburger Platz 9 www.medizinmobil.com
30853 Langenhagen bewerbung@medizinmobil.com

30328401_002624

seela
Verkehrsfachschule Braunschweig

Telefon: 0531-37003-172
E-Mail: info@seelamail.de

Fahrlehrer (m/w/d) werden überall gesucht. Wir bilden Sie aus und vermitteln Ihnen auf Wunsch einen Arbeitsplatz. Komplett förderbar durch öffentliche Trager! Unterkunft vorhanden.

28828201_002624

THIES STEUERBERATER

Gesucht wird ein(e)

Steuerberater / Steuerberaterin

für unsere Standorte Burgwedel Wedemark mit Berufserfahrung in Voll-/Teilzeit.

Ihre Bewerbung richten Sie bitte an:
kanzlei@thies-steuerberater.de

30304901_002624

Arbeitslos?
Führerscheinförderung zum LKW- oder Busfahrer durch die Agentur für Arbeit oder das JobCenter möglich. Wir vermitteln Ihnen kostenlos einen Arbeitsplatz. www.bzvjanik.de ☎ (01 70) 3 12 89 93 oder ☎ (0 50 41) 77 66 46

Kommissionierer m,w,d zu sof. 16 € Std Food-Nonfood kommissionieren, 2 Schicht, max. 16 € Std zzgl 49 € Fahrkosten www.teamatwork-hannover.de ☎ (05 11) 22 06 63 60

Fahrer/in/d Kl. C1/CE für Umzüge und Güterverkehre im Nah- u. Fernverkehr gesucht. Auch Aushilfe möglich. ✉ info@walterstein.de **Walterstein GmbH ☎ (05 11) 63 09 71**

Ab Sofort: Nette Familie sucht Putzhilfe 4 Stunden die Woche in Bissendorf-Wietze. Texten oder Anrufen 0160 8177097 für einen Termin.

MFA/med. Personal zur Verstärkung unseres netten Teams gesucht HNO-Praxis im CCL, Marktplatz 5, C. Naucke ✉ hno-langenhagen@t-online.de

Objektleitung (m/w/d) in Vollzeit ab sofort gesucht. Nähere Informationen unter www.dimaplus.de

Gartenhilfe von Privat in der Wedemark gesucht, ☎ (01 70) 4 89 04 40

Suche für Privathaushalt in Bissendorf Köchin für 2 Tage/Woche, je 4h ☎ (01 60) 93 91 66 97

Putzkraft als Minijob
Lgh-Neue Bult, 3-4 Std./wöchentl., 2-Pers.-Haushalt, kein Haustier, 100 qm ☎ (01 76) 83 74 80 06

Minijob
Leichte Keller-Hausmeistertätigkeiten
Arbeitszeit: Mo.-Fr. 5.00-7.00 Uhr
Bewerbung: mueller.angela@gmx.net

Stellengesuche

Biete Alltagshilfe (Mo - Fr): Einkaufen, leichte Gartenarbeit, Haushalt, Tierbetreuung. ☎ (01 52) 07 71 47 95

Immobilien

NURDA-Hauskataloge jetzt gratis anfordern!
NURDA® Ihr Haus. Einzigartig wie Sie

NURDA-Beratungszentrum · ☎ 05139 996624 · nurdahaus.de

30692801_002624

Schwarmstedt...
Charmanter Winkelbungalow direkt an der Leine, 5 Zi., 175m², Gäste-WC, Kachelofen, überdachte Terrasse, Markise, Grg., Carport, 759m² Grdst., Bj. 1982, V: 53,8 kWh/(m²a), Strom-WP, Kl: B, KP: 480.000,- www.von-wuelfing.de Tel. 0511-1260770

Langenhagen...
Gepflegte vermietete 3-Zi.-ETW, 92m² Wfl., Gä.-WC, Loggia, Kellerraum, TG-Stellplatz (zzgl. 15.000€), Bj. 1995, V: 89 kWh/(m²a), FW-ZH, Kl: C, KP: 260.000,- **von-wuelfing-immobilien.de ☎ 1 26 07 70**

Lgh.-Engelbostel...
Gepflegtes 2-FH mit 210m² Wfl., 9-Zi., 2 EBK, Vollkeller, Blk., 2 Garagen, gr. Garten mit Gartenhaus, 1.448m² Grdst., Bj. 1952, B: 108,8 kWh/(m²a), Gas-ZH, Kl: D, KP: 540.000,- **von-wuelfing-immobilien.de ☎ 1 26 07 70**

1 o. 2 Zimmer, möbliert, Schulenburg ☎ (0511) 74 1517

Kleinanzeigenannahme
☎ (0511) 518 - 21 11

Immobiliengesuche

Öffnungszeiten:
Mi-Fr: 13-18 Uhr Sa + So: 11-16 Uhr
Sowie nach Vereinbarung

Dorfstraße 24D in 30916 Isernhagen KB
05139 - 983 70 550
www.heinzvonheiden.de

19612002_002624

Kleine ETW gesucht!
Professor sucht eine gemütliche 2-Zi.-ETW mit mindestens 50 m² Wohnfläche und guter Verkehrsanbindung. Zu sofort oder später. www.von-wuelfing-immobilien.de Tel. 0511-1260770.

Junge Familie sucht...
ein gemütliches, helles Haus (EFH/-DHH/RH) mit 4 bis 5 Zimmern in familienfreundl. Wohnlage. Gerne mit zwei Bädern (k. Bedingung). www.von-wuelfing-immobilien.de Tel. 0511-1260770.

Gute Lage gesucht...
Bankkaufmann sucht für seine Familie eine geräumige 4-Zimmer-ETW in ruhiger Wohngegend. Gerne mit Balkon o. Terrasse (k. Bed.). www.von-wuelfing-immobilien.de Tel. 0511-1260770.

Symp. Paar sucht...
eine sonnige und gut geschnittene 3-Zimmer-ETW. Einbauküche wird gerne übernommen. www.von-wuelfing-immobilien.de Tel. 0511-1260770.

Familie aus Bremen
sucht ein stilvolles EFH oder Villa mit mind. 5 Zi. und gehobener Ausstattung in beliebter Wohnlage. www.von-wuelfing-immobilien.de Tel. 0511-1260770.

Beamtenpaar sucht...
ein gepfl. Haus mit mind. 3 Zimmern in ländlicher Lage. Gerne mit Carport/Garage (kein Muss). www.von-wuelfing-immobilien.de Tel. 0511-1260770.

Sonnige Wohnung gesucht!
Marketingkauffrau sucht eine helle 2- bis 3-Zimmer-ETW. Gerne mit Keller-/Abstellraum. www.von-wuelfing-immobilien.de Tel. 0511-1260770.

Auch zum Renovieren!
Erzieherin und Sanitäter su. ein solides Haus (EFH/DHH/RH) ab 3 Zi. mit Garten in idyllischer Lage. www.von-wuelfing-immobilien.de Tel. 0511-1260770.

Suche Praxisraum zur gewerbl. Nutzung oder Mitbenutzung/Untermiete in Wedemark. ✉meitze23@t-online.de

Vermietung

Schöne, möblierte Parterre-Wohnung mit Terrassen-Nutzung in Bissendorf/Wietze, 56 m², 2 Personen, 1 SZ (grosses Bett), 1Bad, 1 Kü. komplett eingerichtet. Wohnung hat TV-Satelliten/Kabel, WLAN, Waschmaschine & Trockner, moderne Küche komplett ausgestattet, (Geschirrspüler, Mikrowelle). Parkplätze. Ab sofort suche seriösen Mieter, Nichtraucher, ohne Tiere, auf längere Zeit. Monatsmiete nach Absprache. Bitte sms/whatsapp +49 160 817 7097.

LGH-City
1,5 WZi., Küche-EBK, Schlafz., innenl. Duschbad, 72m² o. Balkon, KM 576€+NK+3MMS, Stellplatz 30,- €, ab sofort, ☎ (0511) 7 24 24 89

Godshorn, 1 Zi.-Whg., 35,5 m², mit Blk., Fahrradkeller, Waschküche, EBK, zum 01.02.2025, WM 310 € + NK 80 €, ☎ (01 62) 9 76 92 76

Lgh.-Brink 3 Zi., 85 qm, EBK, Parkett, Fliesen, ab 01.12., 600 € KM, 3 MMS ☎ (05 11) 74 27 16

Mietgesuche

Direkter Ankauf
Wir suchen ein Haus in jedem Zustand von privat. ☎ 05 13 69 02 09 36

Kleinanzeigenannahme
☎ (0511) 518-2111 oder (0511) 72 80 80
E-Mail:
service@wedemark-echo.de
service@langenhagener-echo.de

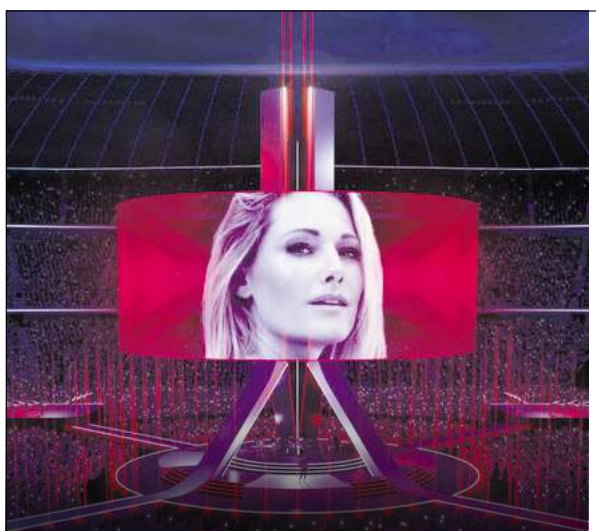

HELENE FISCHER - 360° STADION TOUR
07. Juni 2026 | Heinz von Heiden Arena

Ihr persönlicher Ticketservice der HAZ & NP

Alle Stars. Alle Tickets. Ein Shop.

Hannover 96 - SSV Ulm
07. Dezember 2024: H. von Heiden Arena

Momo
Diverse Termine: Schauspielhaus

Riverdance - Das Original
08. Dezember 2024: Swiss Life Hall

DESiMOs spezial Club Mix-Show
10. Dezember 2024: Apollokino

Jahresabschlusslesung
12. Dezember 2024: Literaturhaus

Trettmann
12. Dezember 2024: Swiss Life Hall

Wisecräcker & Friends
13. Dezember 2024: 60er Jahre Halle

Terry Hoax - Terry Christmas
13. Dezember 2024: Capitol

Vor Ort für Sie da:
In den HAZ & NP Geschäftsstellen
Hannover, Lange Laube 10
Neustadt, Am Wallhof 1
Burgdorf, Marktstraße 16
Langenhagen, im CCL, Marktplatz 5
Theater am Aegi, Aegidientorplatz 2

HAZ Tickets NP

Telefonische Bestellannahme: 0511 12123333, online: tickets.haz.de // tickets.neuepresse.de

29844502_002624

Handwerker

Sofas, Sessel, Stühle
modern oder antik, aufarbeiten und neu beziehen.
Stuhlsitze beziehen ab 25,- €
30 Jahre
Michael Eggers
Mellendorf, Wedemarkstr. 74
Telefon (05130) 46 42
www.polsterei-eggers.de
5315101_002624

Fa. Bad & Wärme Badsanierung kompl. Sanitär/Heizung und mit unseren Partnern: Elektro, Fliesen, Innenausbau. **Wir renovieren und sanieren nahezu staubfrei. ☎ (05 11) 6 47 90 83**

Dachdeckerarbeiten aller Art, Dachrinnenarbeiten 25% Neukundenrabatt. Firma Söhne ☎ (0 15 73) 2 30 99 12

www.allesweg24.de Der Fachbetrieb für Entrümpelung und Haushaltsauflösung mit Wertverrechnung. ☎ (05 11) 49 94 95

www.aktasderpacktdas.de Haus & Wohnungsauflösungen, seriös & besenrein, Umzüge/Transporte, uvm. schnell u. zuverl.☎ 0511/5347369

Zieh Aus und Ein mit Walterstein ☎ (05 11) 63 09 71

Dachdecker,Zimmerei,Neueindeckungen, Reparaturen ☎ (0157) 33 37 07 99

Gartenarbeiten und Entsorgung aller Art. 30% Rabatt ☎ (015 51) 075 9979

Umzüge mit Tischler ☎ (05 11) 74 10 47

Entrümpelung aller Art 01551/075 9979

Fliesenverlegung ☎ 0160/977 396 54

ECHO
IHRE VERTRAUTE WOCHENZEITUNG

Anzeigenschluss
für die nächste
Wochenendausgabe
ist am
Mittwoch, 16 Uhr

Handwerker

HOFFMANN UMZÜGE
Wir bringen Sie nach Hause.
Umzüge
Haushaltsauflösung
Entrümpelung
☎ (0 5139) 9 53 10 40
3565301_002624

Für Senioren bequemes Renovieren. Wir gestalten Ihre Wohnung, räumen aus u. ein, hinterlassen ein saub. Heim. **Malerbetrieb Gebr. Maikowski GbR, www.seniorenmaler.de (0511)-314441**

Gartenpfl./Pflasterarb., 0172/1593860

Umzüge , Entr.,Transp. 0511/71657401

Garten

ZAUNHAFTE IDEEN!
Klingenberg
seit über 50 Jahren ...wenn es um Zäune geht!
Verkauf - Montage - Reparatur
☎ 0 51 31 / 4 58 50
Fax 0 51 31 / 5 63 82
Hanosanstraße 26 - 30826 Garbsen / OT Osterwald
www.klingenberg-zaeune.de
Gitterzäune - Drahtzäune - Holzzäune
Betonsockel - Kunststoffzäune - Sichtschutz
Pergolen - Carports - Gerätehäuser
Sonderanfertigungen - Toranlagen
25865901_002624

Gartenpflege
Fehim Özdemir
24-Std.-Service-Sturmschäden
Baumfällung + Fräsen, Sträucher, Hecken, Rollrasen + Einsäen, Vertikutieren, Dachrinnenreinigung, Pflaster- u. Plattenarb./-Reinigung, Winterdienst, kleine Arbeiten rund ums Haus
Schnell u. preiswert
Telefon 05139/89 55 06 oder 0170/3 52 56 79
22629501_002624

Fachbetrieb über 25 Jahre
AGIRMAN
Garten- u. Landschaftsbau
Erd-, Pflaster-, Gartenarbeiten u. Teichbau, Gehölzschnitt, Baumfällung, Zaunbau, Terrassen- u. Natursteinarbeit
z. günst. Festpreis, kostenl. Angebot vor Ort
Tel. 0170 / 8 34 70 11
4789201_002624

Garten

Garten- und Landschaftsbau
Platten- und Natursteinarbeiten, Zaunbau, Terrassenbau, Baum- und Heckenschnitt, Objektpflege, Rollrasen. Kleine Arbeiten rund ums Haus. (01 52) 52 01 70 89 / (05132) 85 60 765, F. Kezer

Detlef Märtens
Garten- und Landschaftsbau
Pflasterarbeiten, Terrassenanlagen – Naturstein u. Keramik, Rollrasen, Zaunbau, Baumfällungen
Tel. (05130) 43 64
www.galabau-maertens.de
3825601_002624

Fa. B. Schröder Baumfällung + Entsorg. z. Festpr., Pflaster, Zaunbau, Hecken- u. Obstb.-Schnitt, Rasen-Rollrasen. ☎ (0511) 74 14 45

Reise & Veranstaltungen

® SPIELZEUG MARKT
4.000 m²!
Messe BRANDBOXX
LANGENHAGEN
Eingang Bayernstr. 3
(a. d. Langenhagener Str.)
ANKAUF – VERKAUF von Modellspielzeug
Hannovers größter regelmäßiger Hallen-Markt
Sonntag 1. Dezember ab 10.30 Uhr
INFO: Jomo's 0172 9544 662
30125701_002624

Antik Markt
So., 1.12.2024 ab 11 Uhr
Altwarmbüchen • A2 Center
So., 8.12.2024 ab 11 Uhr
Garbsen • Planetencenter
Info unter Tel.: 0176 - 23 122 855
30806901_002624

Automarkt

1. Kfz-Entsorgung
kostenlos, zertifizierter Betrieb, Abholung nach Absprache möglich
2. Kfz-Ankauf aller Art
3. Reifenverkauf und -service
AT Autorecycling GmbH
Alte Ricklinger Str. 63 • 30823 Garbsen
Tel.: 05137-121840 • 0174-7201601
4322401_002624

Autoankauf
schnell – fair – bar
auch Mängel, Unfall, Export
05136/920 24 35 od. 0172/5 11 76 91
21463801_002624

Liebhaber sucht Oldtimer bzw. Youngtimer ☎ (01 77) 5 98 54 66

Kaufe Motorräder ☎ (0 51 21) 5 14 58 3

Wir kaufen Wohnmobile + Wohnwagen 0 39 44-3 61 60, www.wm-aw.de Fa.

Bekanntschaften Ehewünsche

Kirsten, 63 J., fraulich-schlank, mit viel Sinn für ein sauberes, gemütl. Zuhause u. mit meinem Auto immer flexibel. Keine langen Reden, denn alles andere findest Du am besten selbst heraus. Ich wünsche mir e. ehrl. Mann, den es nicht stört, dass ich so gerne koche u. umsorge. Melde Dich üb. PV, am besten noch heute. **Tel. 01520-8293309**

Margarete, 75 J., jünger wirkend u. nicht so anspruchsvoll wie viele andere Frauen. Nach der Trauerzeit kehrte die Einsamkeit in mein Leben u. erdrückt mich beinahe. Das möchte ich nicht länger ertragen! Teilen Sie ein ähnliches Schicksal? Dann rufen Sie üb. PV an, ich könnte Sie gerne mit meinem Auto besuchen. **Tel. 0176-56848299**

Traudel, 69 J., jung gebl., hüb. Witwe, mit allen hausfraul. Qualitäten. Bin gerne Frau u. suche e. Mann mit Anstand. Zu zweit könnte man so viel Schönes erleben. Ich würde dafür sorgen, dass es Ihnen richtig gut geht. Sind Sie der Mann, der ohne mich nicht mehr einschlafen möchte? Kostenloser Anruf, Pd-Seniorenglück **Tel. 0800-7774050**

Ich, männlich, 63 Jahre, nett und lustig. Suche eine nette Frau für alles Gute was Freude und Spaß macht, aus der Wedemark. ☎ (01 72) 1 89 09 95

Dies & Das

www.peddigrohr-flechtsets.de Korbflechtsets und Peddigrohr für Weihnachten. Günstig im Preis und Versand.Auch für Schulen und Gruppen.
30265101_000124

MUSIKLIEBHABER SUCHT VINYL- SCHALLPLATTEN AUS DER GUTEN ALTEN ZEIT AUS DEN GERES JAZZ, BLUES, BEAT, ROCK/HARDROCK. ZAHLE SEHR GUT. KEINE SCHLAGER/CLASSIC ☎ (0 55 21) 9 99 23 47
30744301_000124

FERNSEH-EVERS
■ Verkauf
■ Reparaturen
■ Antennenbau
Walsroder Str. 172 A
☎ (0511) 77 64 95
19947701_002624

Tierschutzpartei braucht Eure Hilfe!!! Wir benötigen Unterstützungsunterschriften, um zur Bundestagswahl zugelassen zu werden. Das Formular kann bei susanne-knels@tierschutzpartei.de oder per WhatsApp 01782453450 oder 015232795425 angefordert werden.

Flipperautomat Suche Flipperautomaten aus den 60/70/80/90er Jahren. Zustand egal, gerne alles anbieten. 01523 3602679 mgm809@gmx.de

Große Modellbahn-Sammlung gesucht alle Spuren/Herst. 3-30 tsd. € ☎ 0 17 14 77 85 58

Modelleisenbahn, Ankauf alle Spuren/ganze Anlagen ☎ 01 51 17 95 77 06

Kleinanzeigenannahme
☎ (0511) 518 - 21 11

Verkäufe

Kaminholz, Birke, Nußbaum, trocken, ofenfer., 109€ srm. ☎ 0 17 04 85 63 09

Brennholz, Kiefer&Eiche, trocken, ofenfertig. 89€/ SRM ☎ (0170)5618729

Klavier, schwarz poliert, umständehalber günstig zu verk. ☎ 05130-5178

Kaufgesuche

Silber-Gold-Münzen
Briefmarken, An- und Verkauf
Sammlerladen Ralf Miedeck
Mi. + Do. von 10 bis 18 Uhr
Schützenstraße 22 / Lgh
0511-778172
21136701_002624

Achtung großer Ankauf !!!!!
Abendgarderobe, Pelze, Leder,Trachten, Kristall, Porzellan, Silber, Zinn, Bernstein, Möbel, Kunst u. Krempel, zum fairen Preis. ☎ (01 52) 15 23 78 11

Sammler sucht gebrauchte HiFi-Stereo-Geräte und Schallplatten, ☎ (01 70) 3 61 03 67

Achtung: Privat sucht! Pelze, Porzellan, Taschen, Teppiche, Münzen, Uhren, Bernstein, Schmuck ☎ (0163)7786006

Kaufe Bücher aus allen Bereichen ☎ (0 51 49) 86 08 T. Ehbrecht

Kaufe Bundeswehrnachlässe von 1955 bis heute ☎ (0 51 30) 54 72

Modelleisenbahn und altes Spielzeug gesucht. ☎ (03 94 03) 9 41 68

Stop! Nichts wegwerfen, zahle fair für Trödel & Krempel ☎ 0 16 38 30 97 83

Su. Heiligenfigur./Bilder 0162/5163439

Su.Uhren auch defekt ☎ 01605319258

Su. Vorwerk Staubs. 0152/19397180

Tiermarkt

Welpe-Australien Shepherd Retri., Rüde, zu verk. ☎ (01 71) 1 49 22 76

Pflege & Betreuung

Wir versorgen Sie liebevoll!
Pflegedienst Schmetterling GmbH
Lgh. 0511 / 54 61 52 66
Anmeldung zw. 12 u.15 Uhr
Wenige freie Plätze für Pflegebedürftige, die Mo. bis Fr. oder So. Hilfe benötigen. Ohne Pflege keine Entl.-Leistung n. §45b
19936101_002624

Familienanzeigen

Perlenhochzeit
Michael & Ana
25.11.2024
30 Jahre einer beeindruckenden Reise voller gemeinsamer Erlebnisse, Erfolge, Hürden und auch gemeinsamer Träume die verwirklicht wurden !
25.11.1994
Wir wünschen euch weiterhin viel Glück, Freude und Liebe auf eurem gemeinsamen Weg
In Liebe, eure Söhne Miguel & Ricardo!
Diana & Maily !
30684901_002624

Öffentliche Mitteilung
Ohne mein Einverständnis hat sich eine Person namens
Amalia
am 7. November 2024
45 cm lang, 1.990 g schwer, nicht stubenrein, unartikulierte Ausdrucksweise, rücksichtslos erdreistet,
mich zum Opa zu machen und bewirkt, dass ich jetzt mit einer Großmutter verheiratet bin. Statt Mitgefühl und Reue zu zeigen, sind die Eltern
Angelina Henke und Manuel Lüge
auch noch stolz auf ihre Leistung und jubeln vor Freude! Wenn man nicht auf alles aufpasst!
Opa Rainer mit Oma Manuela
30505301_002624

Liebe Mama,
Oma, Uroma und beste Frau Ingrid Paetsch
80 Jahre sind es wert,
dass man Dich besonders ehrt.
Darum wollen wir Dir heute sagen,
es ist schön das wir Dich haben.
Wir wünschen Dir vom ganzen Herzen
alles Liebe und Gute.
Deine Kinder, Enkel, Urenkel
und dein Mann Werner

30352401_000124

Herzlichen Glückwunsch zum
100. Geburtstag
liebe Mama, Oma und Uroma wünschen Dir

Renate und Wolf-Godart von Drachenfels
Herbert Kueß
6 Enkel und 6 Urenkel
30756301_002624

Es ist schwer,
einen geliebten Menschen zu verlieren.
Es ist wohltuend,
so viel Anteilnahme zu erfahren.

Marianne Peinemann
geb. Rose
* 16.11.1939 † 28.10.2024

Von ganzem Herzen danken wir allen, die sich mit uns verbunden fühlten und ihre Anteilnahme auf so vielfältige Weise zum Ausdruck brachten.

Ein besonderer Dank gilt Frau Pastorin Praßler-Kröncke für ihre einfühlsame Trauerrede und dem Bestattungshaus Naethe für die gute Betreuung.

Im Namen der Familie
Anke Ebert und Axel Peinemann
Langenhagen, im November 2024
Bestattungshaus Naethe, Walsroder Str. 89, Langenhagen
30475501_002624

Wir sagen Danke
Doris Rothe
† 26.10.2024

Viele tröstende Worte wurden gesprochen und geschrieben, stumme Umarmungen als Zeichen der Freundschaft durften wir erfahren.

Wir danken allen, mit denen wir unsere Trauer und Erinnerung teilen konnten und die ihre Anteilnahme auf so vielfältige Weise zum Ausdruck brachten.

Peter Rothe und Familie
Langenhagen, im November 2024
Bestattungshaus Naethe, Walsroder Str. 89, 30851 Langenhagen
30491501_002624

Es ist schwer einen geliebten Menschen zu verlieren, aber es ist tröstend zu erfahren, wie viel Liebe, Freundschaft und Achtung ihm erwiesen wurde.

Gerd Rebischke
(Papa)
* 02.10.1965 † 06.10.2024

Wir danken seinen Freunden, Nachbarn, seinem Arbeitgeber Georg Ebeling Spedition und den Kollegen, sowie Doris Mölle für eine berührende Trauerrede.

Besonderen Dank gilt dem Bestattungsinstitut Knoke für die liebevolle Betreuung und die Organisation einer würdevollen Trauerfeier.

Aileen
Gisela & Susanne
30701901_002624

Wir sagen Danke
Dieter Menz
† 17. Oktober 2024

Viele tröstende Worte wurden gesprochen und geschrieben. Stumme Umarmungen als Zeichen der Freundschaft durften wir erfahren.

Wir danken allen, mit denen wir unsere Trauer und Erinnerung teilen konnten und die ihre Anteilnahme auf so vielfältige Weise zum Ausdruck brachten.

Renate und Torsten Menz
Langenhagen, im November 2024
Bestattungshaus Naethe, Walsroder Str. 89, 30851 Langenhagen
30782701_002624

Wenn die Kraft zu Ende geht,
ist Erlösung Gnade.

In tiefer Trauer, Liebe und Dankbarkeit nehmen wir Abschied von meinem Mann, unserem Vater, Schwiegervater und Opa

Walter Abelbeck

* 28.09.1938 † 17.11.2024

Christine Abelbeck
Doris und Lars Dahlke
Ina und Jens Voigt
Carola und Andreas Gabrisch
Sowie die Enkelkinder
Thorben, Markus und Jenny,
Nicole, Mona, Christian,
Timo, Jannik und Thuy Duong

Die Trauerfeier mit anschließender Beerdigung findet am Dienstag, dem 03.12.2024, um 11 Uhr in der Kapelle des Friedhofes Kaltenweide statt.

Anstelle von gut gemeinten Blumen, bitten wir im Sinne des Verstorbenen um eine Spende an SOS-Kinderdörfer weltweit, Kennwort Walter Abelbeck,
IBAN DE11 4306 0967 2222 2000 04

Richard Eggers Bestattungen, Niedersachsenstraße 2,
30853 Langenhagen, 0511 77 54 59

30856301_002624

Wir müssen Abschied nehmen von meiner geliebten Frau, meiner lieben Mutter, unserer lieben Oma

Ursula Töpfer

geb. Brosig

* 11. Juli 1941 † 08. November 2024

Wir trauern um einen herzensguten Menschen.

In Liebe und Dankbarkeit
Dein Friedrich
Frank
mit Leon-Maurice und Sophie
sowie alle Angehörigen

Die Beisetzung fand bereits im engsten Familien- und Freundeskreis statt.

Begleitet durch Fehrensen Bestattungen
Hauptstraße 213, 30826 Garbsen, Telefon 05131 / 443 55 57

30746301_002624

Nachruf

Das schönste Denkmal, das ein Mensch bekommen kann, steht in den Herzen seiner Mitmenschen.
Albert Schweitzer

Mit großer Betroffenheit und tiefer Trauer nehmen wir Abschied von unserem am 23.10.2024 verstorbenen Gründungsmitglied und 1. Vorsitzenden

Bernd Depping

Bernd war eine herausragende Persönlichkeit und wir verlieren mit ihm unseren außergewöhnlich engagierten Vorsitzenden, einen großzügigen Förderer und guten Freund, der das scheinbar Unmögliche oft möglich machte. Mit seiner unermüdlichen Tatkraft und leidenschaftlichen Begeisterung für den Motorsport hat er „seinen“ MC Wedemark mit viel Herzblut geleitet.

Wir sind Bernd zu großem Dank verpflichtet und werden ihm ein ehrendes Andenken bewahren.

Mitglieder und Vorstand des
Motorsport Fahr- und Reit-Club Wedemark e.V.

30767501_002624

Lieber Wolfgang,
gekämpft hast Du allein, gelitten haben wir gemeinsam, verloren haben wir Dich alle. Wir hätten gern noch etwas Zeit mit Dir gehabt! Du wirst immer ein Teil von uns sein, den wir nie vergessen werden.
Wir vermissen Dich sehr. Ruhe in Frieden.

WOLFGANG HOLZ

* 20.11.1957 † 16.11.2024

Deine Susanne Pilz
Jenny Pilz mit Fynn
Steffi Pilz mit Lukas
Fiona und Björn
Deine Schwester Sabine
und Michael Lages mit Familie
Deine geliebte Diva 🐾
und alle, die Dich lieb haben

Die Urnenbeisetzung findet zu einem späteren Zeitpunkt statt.

Traueranschrift: Susanne Pilz, Walsroderstr. 141, 30853 Langenhagen

30761001_002624

In tiefer Trauer um unsere liebe Mutter, Oma und Uroma

Rosa Fix

* 14.12.1938
† 13.11.2024

30352801_000124

Bernd Depping

Ein Förderer, Helfer und Begleiter der Feuerwehr Bissendorf/-Scherenbostel ist verstorben.

Bernd Depping hat in den vergangenen Jahren die Arbeit der Freiwilligen Feuerwehr Bissendorf/Scherenbostel aktiv und finanziell großzügig über das normale Maß hinaus tatkräftig unterstützt.

Die Jugendfeuerwehr hat er zu mehreren Wochenend- und Tagesausflügen eingeladen und war auch stets präsent.

Seine unkomplizierte und positive Art, seine Hilfsbereitschaft und sein Humor werden uns fehlen.

Wir werden ihm ein ehrendes Andenken in Dankbarkeit bewahren.

Die Mitglieder/innen der Einsatzabteilung, Jugendfeuerwehr, Fanfarenzug und Altersabteilung der

Freiwilligen Feuerwehr
Bissendorf/Scherenbostel

30276501_000124

„Ich bin gegangen, nur einen kleinen Schritt, gar nicht mal weit.
Und wenn Du dort hinkommst, wo ich jetzt bin,
wirst Du Dich fragen, warum Du geweint hast.“

Hans Schrickel

* 29.11.1932 † 16.11.2024

Du fehlst!

In Liebe und Dankbarkeit
Deine Hille
Jörg
Klaus und Sabine
Jan und Conny mit Lara Marie, Tim und Glenn

Die Trauerfeier findet am Donnerstag, dem 28. November 2024, um 12 Uhr in der Kapelle des Langenhagener Stadtfriedhofes Grenzheide statt.

Von Kranz- und Blumenspenden bitten wir abzusehen.

Die Urne wird zu einem späteren Zeitpunkt im engsten Familien- und Freundeskreis beigesetzt.

Bestattungsinstitut Richard Eggers GmbH,
Niedersachsenstraße 2, 30853 Langenhagen, Tel. 0511 – 77 54 59

30708501_002624

Es tut weh, sagt das Herz.
Es wird vergehen, sagt die Zeit.
Aber ich komme immer wieder, sagt die Erinnerung.

Gisela Sommer

† 05.10.2024

Herzlichen Dank allen, die sich in der Trauer mit uns verbunden fühlten und ihr Mitgefühl auf so vielfältige und liebevolle Weise zum Ausdruck brachten.

Kirsten Thiemann, geb. Sommer
Torsten Sommer
mit Familien

Bestattungshaus Naethe, Walsroder Str. 89, 30851 Langenhagen

30248601_002624

Wir haben die schmerzliche Pflicht mitzuteilen, dass das Mitglied des Beirates für Menschen mit Behinderungen der Stadt Langenhagen

Herr Wolfgang Holz

im Alter von 66 Jahren am 16.11.2024 verstorben ist.

Der Verstorbene gehörte dem Beirat für Menschen mit Behinderungen der Stadt Langenhagen von 2017 bis zuletzt an. In dieser Zeit war er von 2020 bis 2024 stellvertretender Vorsitzender dieses Gremiums. Zudem wirkte er innerhalb dieses Zeitraumes im Finanz-, Wirtschafts- und Personalausschuss sowie im Bildungs-, Schul- und Kulturausschuss als beratendes Mitglied mit. Des Weiteren vertrat er die Interessen des Beirates im Jugendhilfeausschuss und im Stadtplanungs-, Bau-, Umwelt- und Klimaschutzausschuss.

Wir danken Herrn Holz für sein ehrenamtliches Wirken und werden ihm ein ehrendes Andenken bewahren.

Stadt Langenhagen

Mirko Heuer
Bürgermeister

Christoph Bärwinkel
Vorsitzender Beirat für
Menschen mit Behinderungen

30849101_002624

Matthias Tils

† 23.09.2024

Danken möchten wir allen für die liebevolle Anteilnahme, die uns persönlich und schriftlich entgegengebracht wurde, für einen stillen Händedruck und eine stumme Umarmung.

Renate, Andreas und Katrin, Timo, Annika
Ute und Nils, Alex und Marvin

30296901_002624

Nachruf

In stiller Trauer nehmen wir Abschied von unserem Mitglied

Herrn Wolfgang Holz

der am 16. November im Alter von 66 Jahren verstorben ist.

Herr Wolfgang Holz hat sieben Jahre lang den Beirat für Menschen mit Behinderungen als Mitglied der ersten Stunde und zuletzt als stellvertretender Vorsitzender unterstützt.

Wir danken ihm, dass er sich mit viel Energie für Menschen mit Behinderungen in Langenhagen eingesetzt hat.

Unser tiefes Mitgefühl gilt seiner Familie und allen Angehörigen.

Im Namen aller Mitglieder
Beirat für Menschen mit Behinderungen
der Stadt Langenhagen

30795301_002624

Time to say goodbye…

Karin Gensecke

geb. Westermann

* 19. Juni 1944 † 12. November 2024

Die Urnenbeisetzung findet auf meinen Wunsch in aller Stille statt.

Bestattungshaus Naethe, Walsroder Str. 89, 30851 Langenhagen

30722601_002624

Jedes Wort – zuviel und doch zu wenig.

Sigrid Nowarra

* 13.12.1964 † 25.10.2024

Das Schönste, was ein Mensch hinterlassen kann, ist ein Lächeln im Gesicht derjenigen, die an ihn denken.

In liebevoller Erinnerung
Kulturring Langenhagen e.V.

30511001_002624

Dankbar für jede Stunde, die wir mit ihm verbracht haben, nehmen wir tief traurig Abschied von unserem Tennisfreund

Hans-Jürgen Wießmann

Du wirst uns sehr fehlen!

Deine Mittwochsrunde
Deine Montagsrunde

und die Mitglieder
vom TC Godshorn

30710701_002624

Familienanzeigen im ECHO

Marktplatz 5 im CCL

Tel. (0511) 72 80 80

oder (0511) 518-21 11

E-Mail:

service@langenhagener-echo.de

service@wedemark-echo.de

Dich zu verlieren war unsagbar schwer,
doch Dich zu vermissen noch viel mehr.

Herzlichen Dank allen, die ihre Anteilnahme und Verbundenheit in liebevoller und vielfältiger Weise zum Ausdruck brachten.

Ursula „Uschi“ Rottmann

† 18. September 2024

Im Namen aller Angehörigen
Sabine Rieckenberg

Wennebostel, im November 2024

30837001_002624

Deine Hand, meine Hand,
du berührst mich,
ich berühre dich.
Auch wenn wir getrennt sind,
sind wir für immer eins.

Dirk Lambrecht

* 29. März 1965 † 15. November 2024

Danke für Deine Liebe

Iris Lambrecht geb. Peinz
und Angehörige

Die Trauerfeier mit anschließender Urnenbeisetzung findet am Donnerstag, dem 5. Dezember 2024, um 11.00 Uhr in der Friedhofskapelle Resse, Osterbergstraße, statt.

Anstelle freundlich zugedachter Blumen und Kränze bitten wir um eine Spende für die Selbsthilfegemeinschaft Mellendorf auf das Konto DE61 2505 0180 1905 4363 51 bei der Sparkasse Hannover, Kennwort: Dirk Lambrecht.

Betreuung: Schustereit Bestattungen, Wedemark-Mellendorf, Telefon: (05130) 52 71

30755101_002624

Einschlafen dürfen, wenn man müde ist
und eine Last fallen lassen,
die man lange getragen hat,
ist eine wunderbare Sache.
Hermann Hesse

In Liebe und Dankbarkeit nehmen wir Abschied von
unserer lieben Mutter, Schwiegermutter, Oma, Uroma und Schwester

Margret Kreutzer

geb. Ohle

* 21. April 1933 † 19. November 2024

In stiller Trauer

Siglinde und Rolf-Dieter Göing
Doris und Georg Kohne
Iris und Wilhelm Balke
Klaus und Kerstin Kreutzer
Axel und Karin Kreutzer-Geddert
mit Enkeln und Urenkeln
sowie alle Angehörigen

30900 Wedemark-Hellendorf, Hellendorfer Straße 1

Die Beerdigung findet am Freitag, dem 29. November 2024, um 11.00 Uhr von der Friedhofskapelle Hellendorf, Am Bostelberge, aus statt.

Von Beileidsbekundungen am Grab bitten wir abzusehen.

Anstelle freundlich zugedachter Blumen und Kränze bitten wir um eine Spende für das Pflegeheim Hoffnung und Team auf das Konto von Margret Kreutzer bei der Hannoverschen Volksbank, IBAN DE72 2519 0001 0041 6371 00, Kennwort: Trauerfall Margret.

Betreuung: Schustereit Bestattungen, Wedemark, Telefon: (05130) 52 71

30859901_002624

NAETHE
Das Langenhagener Bestattungshaus
Walsroder Str. 89 Tel.: 0511 72 59 55 55
www.naethe-bestattungen.de
BESTATTER
ZDH ZERT
Fußball war sein Leben ...
Seine Passion soll ihn auch auf seinem letzten Weg begleiten. Wir gestalten mit Ihnen einen würdevollen und individuellen Abschied. Vieles ist möglich, sprechen Sie uns an.

BAUMGARTE Reinhard BESTATTUNGEN
Engelbostel, Heidestr. 11
0511/72 59 55 40
www.baumgarte-bestattungen.de
30659501_002624

Einschlafen dürfen,
wenn man das Leben nicht mehr selbst gestalten kann,
ist der Weg zur Freiheit und Trost für alle.

Ursula Thies

geb. Backhaus

* 8. Oktober 1940 † 16. November 2024

Deine Kinder
Carsten und Petra
Carola und Jürgen
Henning und Ina
mit Familien

Deine Geschwister
Erna und Margret mit Familie

Die Beerdigung hat im Familienkreis stattgefunden.

Betreuung: Schustereit Bestattungen, Wedemark, Telefon: (05130) 52 71

30657001_002624

RICHARD EGGERS GmbH
BESTATTUNGSINSTITUT
Tel. 0511 -
77 54 59
24 Std. Dienst

Hilfe im Trauerfall - Alle Bestattungsarten und Friedhöfe - Vorsorge m. Treuhandkonto
ZDH ZERT
Niedersachsenstraße 2, (gegenüber d. Elisabethkirche)
Eigene Kapelle und eigene Abschiedsräume
www.eggers-bestattungen.de
BESTATTER
3407202_002624

BESTATTUNGSINSTITUT
KNOKE
- Erd-, Feuer-, See- und anonyme Bestattungen
- Überführung
- Beerdigung auf allen Friedhöfen
- Bestattungsvorsorge
- Sterbegeldversicherung
- Erledigung sämtlicher Formalitäten

Telefon (0 51 30) 87 38 (Tag und Nacht) oder (0172) 5 13 87 38
30900 Wedemark-Bissendorf · Burgwedeler Straße 14
29817901_002623

Herzlichen Dank

Für ein stilles Gebet;
Für das tröstende Wort, gesprochen oder geschrieben;
Für einen Händedruck, wenn die Worte fehlten;
Für alle Zeichen der Liebe und Freundschaft;
Für Blumen,Kränze und Zuwendungen;
Allen Verwandten, Freunden, Nachbarn und Bekannten,
die Renate in ihrem Leben und auf ihrem letzten Weg begleitet haben.

Renate Lindwedel

* 18. Februar 1960 † 15. Oktober 2024

Wir vermissen Dich sehr, fühlen uns aber durch die große Anteilnahme an unserem Verlust getröstet.

Im Namen der Familie
Jürgen Lindwedel

Sprockhof, im November 2024

30862901_002624

DRALLE Bestattungen
ERD-, FEUER-, BAUM-, SEE- UND ANONYME BESTATTUNGEN
ERLEDIGUNG DER FORMALITÄTEN
ÜBERFÜHRUNGEN · BESTATTUNGSVORSORGE
AUF WUNSCH HAUSBESUCHE
Inhaber Kevin Winter · Gegründet 1885
30419 Hannover, Alt-Vinnhorst 4
30161 Hannover, Dörnbergstraße 29
30655 Hannover, Podbielskistraße 223
30855 Langenhagen / Godshorn
BESTATTER
ZDH ZERT
Tag u. Nacht (05 11) 78 98 18
www.dralle-bestattungen.de · info@dralle-bestattungen.de
34531401_002623

Den letzten Weg liebevoll gestalten.
Wir begleiten Sie dabei.
Schustereit
BESTATTUNGEN
30900 Wedemark-Mellendorf • Wedemarkstraße 74
www.schustereit-bestattungen.de • mellendorf@schustereit-bestattungen.de
Telefon 05130 / 5271
30655701_002624

- *Erd-, Feuer-, See-, anonyme Bestattungen*
- *Nah-, Fern- Überführungen*
- *Beerdigung auf allen Friedhöfen*
- *Sarglager, Ausstattung*
- *Erledigung sämtlicher Formalitäten*
- *Bestattungsvorsorge*
- *Sterbegeldversicherung*

MITGLIED IM LANDESFACHVERBAND BESTATTUNGSGEWERBE NIEDERSACHSEN
Bestattungsinstitut
Wilhelm Meyer
Inhaber: Dirk Pluschke
Telefon 05130 - 56 75
Tag & Nacht erreichbar
Wedemarkstraße 32 · 30900 Mellendorf
4249602_002624

DER FAMILIENBESTATTER
NORBERT NAETHE
DIAMANTBESTATTUNG – DIE BESONDERE ERINNERUNG.
Norbert Naethe Bestattungen e.K. · Harzweg 2A · 30851 Langenhagen
Telefon 0511 77 953 999 · www.norbert-naethe-bestattungen.de
30657601_002624

MÖBEL HEINRICH

BLACK WEEKS!

Vom **18.11.** bis **08.12.2024**

IN IHRER FILIALE
IN BAD NENNDORF

Dauertiefpreise – immer
Bis zu **45%** günstiger!
Nachlass ist bereits im Verkaufspreis berücksichtigt.

+

EXTRA SPAREN!
BLACK DEALS
Mehr Infos unter www.moebelheinrich.de

AM FREITAG,
29. NOVEMBER 2024
Heinrichs lange
EINKAUFS NACHT
SHOPPEN BIS 21 UHR

+ LIVE-KOCHEN
SUPPEN & AUFLÄUFE
AUCH AM SAMSTAG, 30.11.24

+ BERATUNG
UND WARENVORSTELLUNG VON
SCHLARAFFIA®
Guter Schlaf. Gutes Leben.
AUCH AM SAMSTAG, 30.11.24

BAD NENNDORF
Auf dem Wachtlande 2
31542 Bad Nenndorf
Tel.: 05723 947 - 0
nenndorf@moebel-heinrich.de

HAMELN
Werkstr. 19
31789 Hameln
Tel.: 05151 6095 - 0
hameln@moebel-heinrich.de

KIRCHLENGERN
Lübbecker Str. 137 - 143
32278 Kirchlengern
Tel.: 05223 98505 - 0
kirchlengern@moebel-heinrich.de

STEINHEIM
Wöbbeler Str. 64 - 70
32839 Steinheim
Tel.: 05233 70207 - 0
steinheim@moebel-heinrich.de

ÖFFNUNGSZEITEN: Montag – Freitag: 10.00 – 19.00 Uhr | Samstag: 10.00 – 18.00 Uhr

Weitere Infos erhalten Sie unter **www.moebelheinrich.de**

Folgen Sie uns:

MÖBEL HEINRICH

31410502_002623